

VI

Evolución de indicadores estadísticos



EVOLUCIÓN DE INDICADORES ESTADÍSTICOS

En este capítulo se presenta la evolución en los últimos años (generalmente en el periodo 2000-2008) de 22 variables e indicadores socio-comerciales para cada uno de los 542 municipios de la Comunitat Valenciana. Además de dichos 22 indicadores municipales, se presenta, a nivel provincial, total Comunitat Valenciana y total España, la evolución de la audiencia de medios de comunicación (diarios, revistas, etc.), sociedad de la información (hogares con ordenador, teléfono móvil, etc.) y esperanza de vida.

Las definiciones, fuentes y metodología de cada una de las variables e indicadores que comprende este capítulo VI de evolución, se especifican en capítulos anteriores.

A continuación se expone la relación de las 22 variables municipales:

- Población: Total, españoles, extranjeros.
- Renta disponible por habitante.
- Tasa de paro registrada.
- Automóviles. Camiones y furgonetas.
- Bancos. Cajas de Ahorro.
- Teléfonos.
- Nacimientos.
- Defunciones.
- Crecimiento vegetativo.
- Tasa de natalidad.
- Tasa de mortalidad.
- Edad media.
- Índice de infancia.
- Índice de juventud.
- Índice de vejez.
- Índice de dependencia.
- Saldo migratorio. Tasa de migración.

Resumen

**Evolución
de indicadores
estadísticos**

EVOLUCIÓN DE INDICADORES ESTADÍSTICOS A NIVEL PROVINCIAL, COMUNITAT VALENCIANA Y ESPAÑA

Provincia COMUNIDAD AUTÓNOMA	Esperanza de vida	
	1999	2007
Alicante/Alacant	78,5	80,70
Castellón/Castelló	78,3	80,59
Valencia/València	77,9	80,13
COMUNITAT VALENCIANA	78,2	80,39
ESPAÑA	78,7	80,94

Provincia COMUNIDAD AUTÓNOMA	Audiencia de medios de comunicación (%)								Audiencia de medios de comunicación (%) (cont.)				Provincia COMUNIDAD AUTÓNOMA
	Diarios		Revistas		Radio		Televisión		Cine		Internet		
	2000	2008	2000	2008	2000	2008	2000	2008	2000	2008	2000	2008	
Alicante/Alacant	30,5	30,3	56,8	53,1	50,6	47,4	91,5	89,8	9,6	4,3	9,9	23,6	Alicante/Alacant
Castellón/Castelló	33,8	36,3	56,9	57,0	44,8	51,8	87,8	87,6	8,2	2,8	12,9	26,8	Castellón/Castelló
Valencia/València	33,3	36,5	57,5	55,0	49,8	52,9	89,4	90,3	12,7	4,2	14,1	31,0	Valencia/València
COMUNITAT VALENCIANA	32,4	34,2	57,2	54,5	49,5	50,7	89,9	89,8	11,1	4,1	12,5	27,8	COMUNITAT VALENCIANA
ESPAÑA	36,3	42,1	47,4	53,3	52,7	53,1	89,2	88,5	11,0	4,2	12,6	29,9	ESPAÑA

Provincia COMUNIDAD AUTÓNOMA	Sociedad de la información							
	% Hogares con ordenador		% Hogares con acceso a internet		% Hogares con teléfono móvil		% Hogares con teléfono fijo	
	2000	2008	2000	2008	2000	2008	2000	2008
Alicante/Alacant	26,6	43,0	10,1	33,4	58,1	83,2	96,3	82,3
Castellón/Castelló	31,0	46,2	14,1	32,5	57,2	86,8	95,4	81,1
Valencia/València	35,8	51,6	12,6	38,4	65,2	89,6	96,8	84,6
COMUNITAT VALENCIANA	32,1	47,8	11,9	35,9	61,8	86,9	96,5	83,4
ESPAÑA	31,5	53,6	12,8	42,0	55,6	87,2	95,5	88,1

EVOLUCIÓN DE INDICADORES ESTADÍSTICOS: MUNICIPIOS DE MÁS DE 50.000 HABITANTES, PROVINCIAS, COMUNITAT VALENCIANA Y ESPAÑA

MUNICIPIO	Población								% Paro Registrado s/población 15 y más años				Vehículos de motor (% variación 2000-2008)		Oficinas bancarias (% variación 2000-2009)		Teléfonos (% variación 2000-2008)	MUNICIPIO
	Variación de la Población 2000-2008								Evolución (*)				Automóviles	Camiones y furgonetas	Bancos	Cajas		
	Total		Españoles		Extranjeros													
	2008	Absoluta	%	Absoluta	%	Absoluta	%	2000	2004	2005	2008							
Alcoy/Alcoi	61.698	1.275	2,1	-1.981	-3,3	3.256	1.020,7	4,2	5,3	6,8	7,3	15,3	19,2	-34,5	15,4	-1,3	Alcoy/Alcoi	
Alicante/Alacant	331.750	54.864	19,8	13.027	4,8	41.837	688,3	4,1	3,9	4,9	6,7	19,9	32,8	-0,8	58,9	16,0	Alicante/Alacant	
Benidorm	70.280	15.959	29,4	2.165	4,7	13.794	162,4	3,0	2,6	3,8	5,5	13,2	33,8	-13,5	69,6	12,4	Benidorm	
Castellón de la Plana/Castelló de la Plana	177.924	35.639	25,0	2.751	2,0	32.888	1.093,7	2,3	2,9	3,7	5,3	26,7	4,0	2,9	42,5	15,1	Castellón de la Plana/Castelló de la Plana	
Elche/Elx	228.348	32.557	16,6	19.679	10,9	12.878	80,4	4,5	6,9	9,2	11,3	27,5	30,0	-10,6	54,0	18,5	Elche/Elx	
Elda	55.174	3.673	7,1	194	0,4	3.479	1.493,1	6,2	6,5	9,1	11,3	17,7	21,7	-30,0	16,7	-2,4	Elda	
Gandia	79.958	20.835	35,2	1.412	2,4	19.423	1.370,7	3,2	3,5	4,6	6,2	36,2	40	-12,5	64,0	36,9	Gandia	
Orihuela	84.626	31.148	58,2	2.069	4,2	29.079	635,6	1,9	2,3	3,3	4,6	67,1	74,3	113,3	66,7	87,7	Orihuela	
Paterna	61.941	14.443	30,4	9.584	20,4	4.859	872,4	5,0	4,7	5,6	7,4	40,2	31	30,0	93,8	52,4	Paterna	
Sagunto/Sagunt	65.821	9.065	16,0	2.305	4,1	6.760	1.224,6	4,8	5,2	5,5	6,2	30,9	27	11,1	66,7	20,9	Sagunto/Sagunt	
San Vicente del Raspeig/Sant Vicent del Raspeig	51.507	13.624	36,0	10.439	27,9	3.185	700,0	3,4	3,7	4,3	6,2	41,7	47,9	50,0	69,2	38,1	San Vicente del Raspeig/Sant Vicent del Raspeig	
Torrent	76.927	12.341	19,1	5.262	8,2	7.079	1.218,4	4,4	4,1	5,9	7,2	34,3	37	30,8	50,0	27,5	Torrent	
Torreveija	101.381	51.192	102,0	11.076	30,7	40.116	283,2	2,8	2,4	3,3	5,8	83,3	113,3	31,8	127,8	49,9	Torreveija	
Valencia	807.200	68.186	9,2	-34.553	-4,7	102.739	891,8	4,7	4,2	4,8	5,4	13,3	18	-12,2	39,2	9,2	Valencia	
Vila-real	50.626	9.095	21,9	2.204	5,4	6.891	1.175,9	2,8	3,4	3,7	5,9	35,5	23,7	-10,5	53,3	16,0	Vila-real	
PROVINCIA																		PROVINCIA
Alicante/Alacant	1.893.485	446.333	30,9	118.926	9,0	327.407	275,2	3,4	3,7	5,1	6,8	38,0	45,0	3,5	54,5	25,7	Alicante/Alacant	
Castellón/Castelló	596.922	120.530	25,4	24.731	5,3	95.799	927,7	2,3	2,4	3,5	5,1	38,2	28,0	-6,5	40,8	21,3	Castellón/Castelló	
Valencia/València	2.545.217	340.731	15,5	72.938	3,4	267.926	995,3	4,3	4,2	5,1	5,9	28,0	29,7	-4,9	37,3	25,7	Valencia/València	
COMUNITAT VALENCIANA	5.035.624	907.594	22,0	216.595	5,5	691.132	442,4	3,7	3,8	4,9	6,1	32,8	34,7	-2,1	43,4	22,0	COMUNITAT VALENCIANA	
ESPAÑA	45.200.737	4.697.878	11,6	1.102.203	2,8	3.595.675	389,2	4,3	4,3	4,4	6,2	30,0	42,2	-8,1	34,1	23,3	ESPAÑA	

(*) En el año 2005, el INEM cambia la metodología de cálculo del paro registrado, que en general, da lugar a un mayor número de parados registrados, por lo cual no pueden establecerse comparaciones homogéneas de los años 2000 y 2004 con los de 2005 y 2008.

MUNICIPIO	Movimiento Migratorio																							
	Nº de Nacimientos		Nº de Defunciones		Crecimiento Vegetativo		Tasa de Natalidad		Tasa de Mortalidad		Edad Media		Índice de Infancia		Índice de Juventud		Índice de Vejez		Índice de Dependencia		Saldo migratorio		Tasa de migración	
	2000	2007	2000	2007	2000	2007	2000	2007	2000	2007	2000	2007	2000	2008	2000	2008	2000	2008	2000	2008	2000	2007	2000	2007
Alcoy/Alcoi	550	654	588	617	-38	37	9,1	10,7	9,7	10,1	39,9	41,1	14,4	14,6	22,6	18,6	18,3	18,5	48,5	49,5	-19	545	-0,3	9,0
Alicante/Alacant	2.758	3.662	2.330	2.556	428	1.106	10,0	11,2	8,5	7,8	39,2	39,7	14,3	14,8	23,6	19,7	16,4	15,8	44,5	43,9	1.555	4.627	5,6	14,3
Benidorm	487	385	429	428	58	-43	9,1	5,5	8,0	6,1	37,8	40,5	16,1	12,8	23,3	20,7	14,5	15,7	44,2	39,9	2.643	1.546	48,7	22,4
Castellón de la Plana/Castelló de la Plana	1.521	2.079	1.221	1.297	300	782	10,8	11,9	8,7	7,4	38,4	38,5	14,9	15,1	23,8	20,9	15,0	13,8	42,8	40,7	677	4.264	4,8	24,7
Elche/Elx	2.024	2.717	1.266	1.455	758	1.262	10,4	12,1	6,5	6,5	36,4	37,7	16,6	15,6	26,4	22,2	13,0	12,9	41,9	40,0	1.791	3.221	9,1	14,5
Elda	510	559	407	522	103	37	9,9	10,1	7,9	9,5	38,8	40,2	14,4	14,4	25,1	20,5	15,9	16,4	43,6	44,6	-68	53	-1,3	1,0
Gandia	635	913	438	531	197	382	10,8	11,6	7,4	6,7	38,3	38,1	15,0	15,0	23,8	21,9	15,2	13,6	43,3	40,0	1.008	2.529	17,0	32,7
Orihuela	561	774	467	568	94	206	10,7	9,4	8,9	6,9	38,7	42,1	16,6	14,4	22,6	16,9	16,5	19,4	49,4	51,0	2.613	3.972	48,9	49,4
Paterna	563	898	378	420	185	478	11,9	14,8	8,0	6,9	35,5	36,3	17,5	17,2	25,7	21,1	11,1	10,3	40,0	37,9	-593	2.106	-12,5	35,7
Sagunto/Sagunt	569	756	544	601	25	155	10,0	11,7	9,6	9,3	40,6	41,1	12,4	13,4	23,5	18,9	18,1	17,4	43,9	44,4	346	1.861	6,1	29,4
San Vicente del Raspeig/Sant Vicent del Raspeig	461	655	225	287	236	368	12,2	13,0	6,0	5,7	35,4	36,4	17,5	17,0	25,4	21,5	11,3	11,0	40,4	38,9	1.017	1.757	26,8	35,6
Torrent	760	980	531	602	229	378	11,9	12,9	8,3	7,9	36,1	37,3	17,0	17,0	25,9	20,9	12,3	12,3	41,5	41,4	723	1.290	11,2	17,2
Torreveija	487	927	478	684	9	243	10,5	9,5	10,3	7,0	43,3	42,4	13,3	12,9	17,9	18,0	22,5	20,8	55,6	50,8	8.877	6.129	176,9	65,2
Valencia	7.115	8.766	7.052	7.282	63	1.484	9,6	10,9	9,5	9,1	40,2	41,0	13,0	13,5	22,9	18,8	17,4	17,3	43,8	44,5	9.455	7.422	12,8	9,3
Vila-real	501	638	351	389	150	249	12,2	10,9	8,5	11,2	37,5	37,7	16,3	16,6	23,9	20,8	14,9	13,5	45,4	43,0	666	1.447	16,0	29,5
PROVINCIA																								
Alicante/Alacant	14.509	19.083	11.963	13.739	2.546	5.344	10,2	10,3	8,4	7,4	38,8	40,3	15,5	14,6	23,0	19,1	15,1	16,8	47,1	45,9	37.304	53.472	25,8	29,3
Castellón/Castelló	4.642	6.687	4.633	4.837	9	1.850	9,8	11,4	9,9	8,3	39,7	39,5	14,4	14,8	22,5	20,2	16,1	15,8	47,9	44,0	6.982	19.771	14,7	34,5
Valencia/València	15.307	28.708	14.259	21.395	1.048	7.313	9,9	11,4	9,1	8,5	42,3	39,8	14,2	14,5	23,6	19,5	14,7	15,8	43,9	43,5	23.171	47.136	10,5	19,0
COMUNITAT VALENCIANA	34.651	54.478	30.881	39.971	3.603	14.507	10,0	11,0	8,9	8,1	40,3	40,0	14,7	14,6	23,2	19,3	15,0	16,2	45,5	44,5	67.457	120.379	16,4	21,7
ESPAÑA	397.632	492.527	360.391	385.361	37.241	107.166	8,9	10,8	8,8	8,4	39,3	40,2	14,6	14,4	23,1	19,3	16,9	16,5	45,9	44,8	362.468	731.201	8,9	16,2

PROVINCIAS, COMUNITAT VALENCIANA, ESPAÑA

Variación de la población 2000-2008 (%)

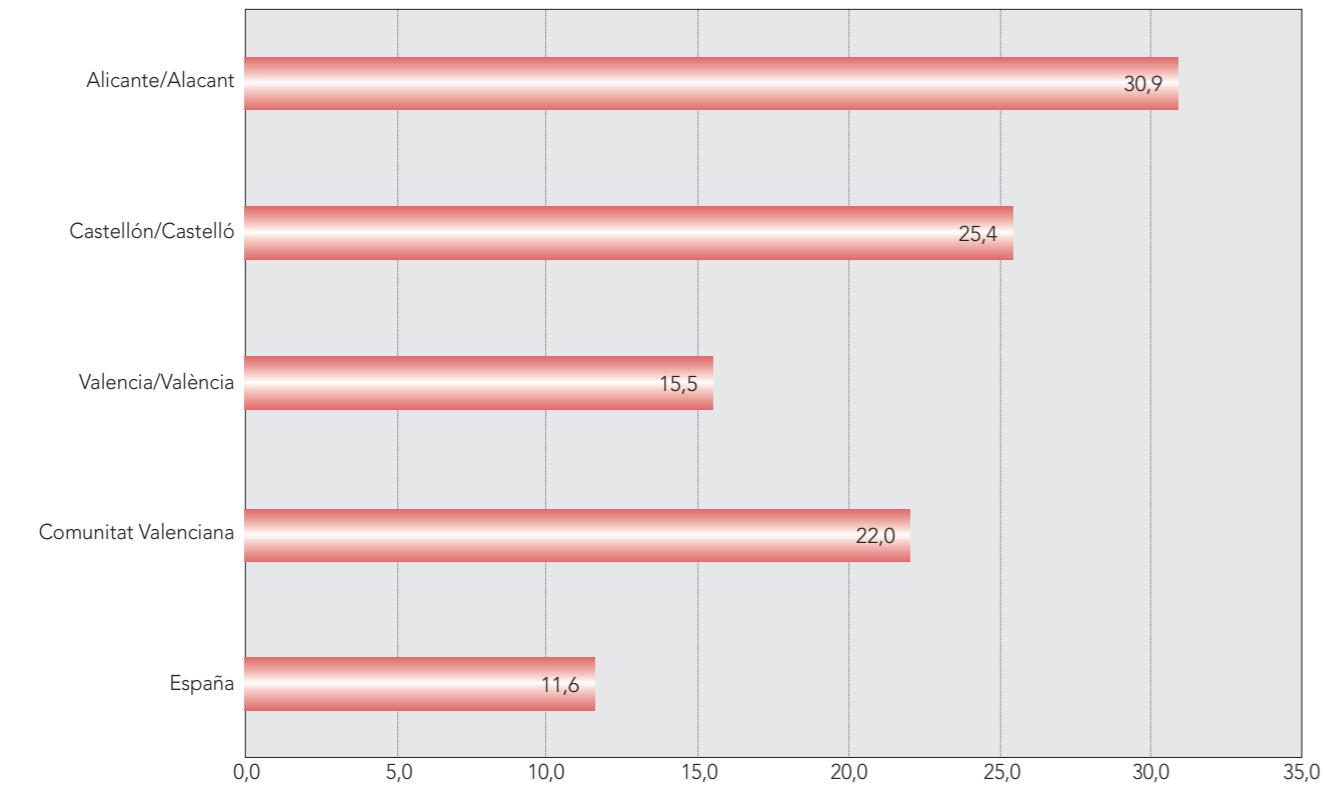

MUNICIPIOS DE MÁS DE 50.000 HABITANTES

Variación de la población 2000-2008 (%)

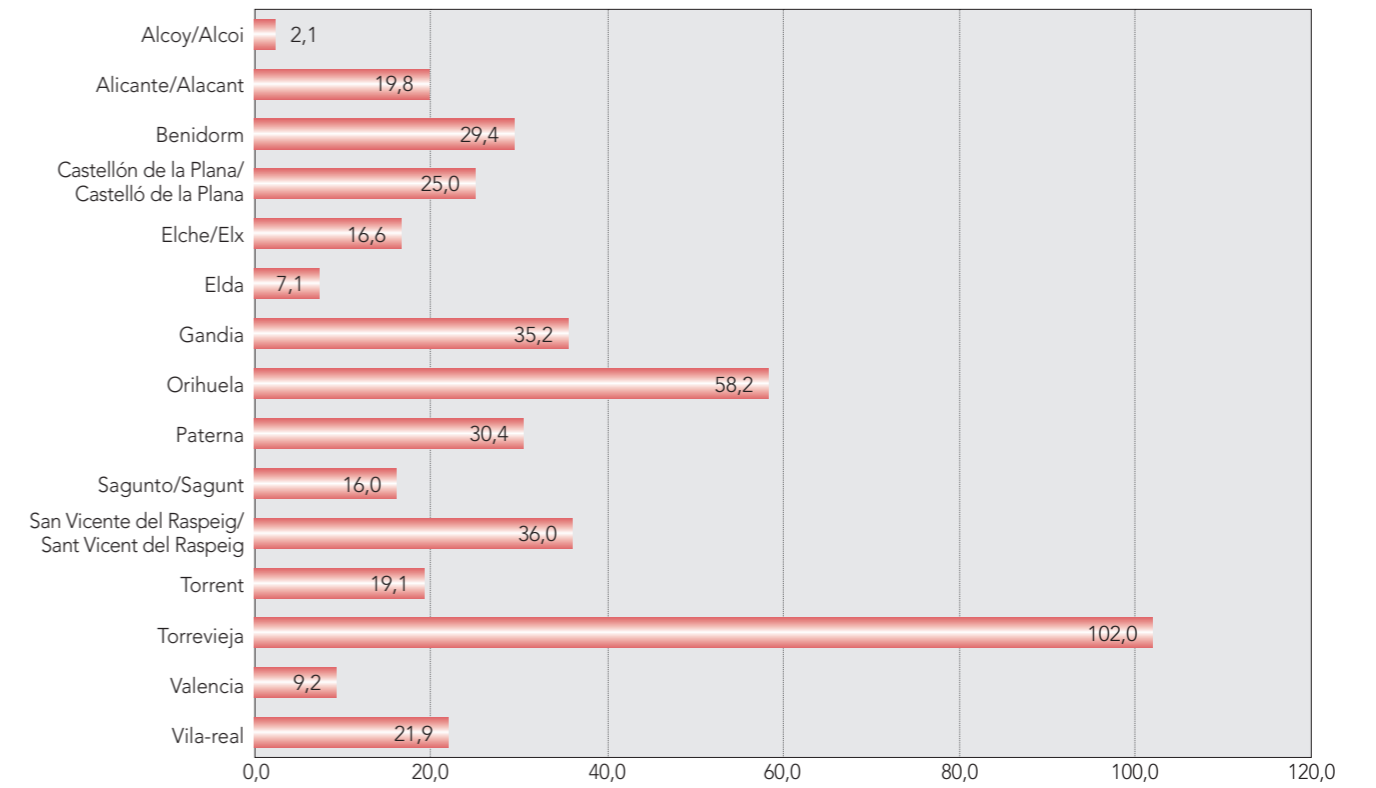

Evolución de la población extranjeras 2000-2008

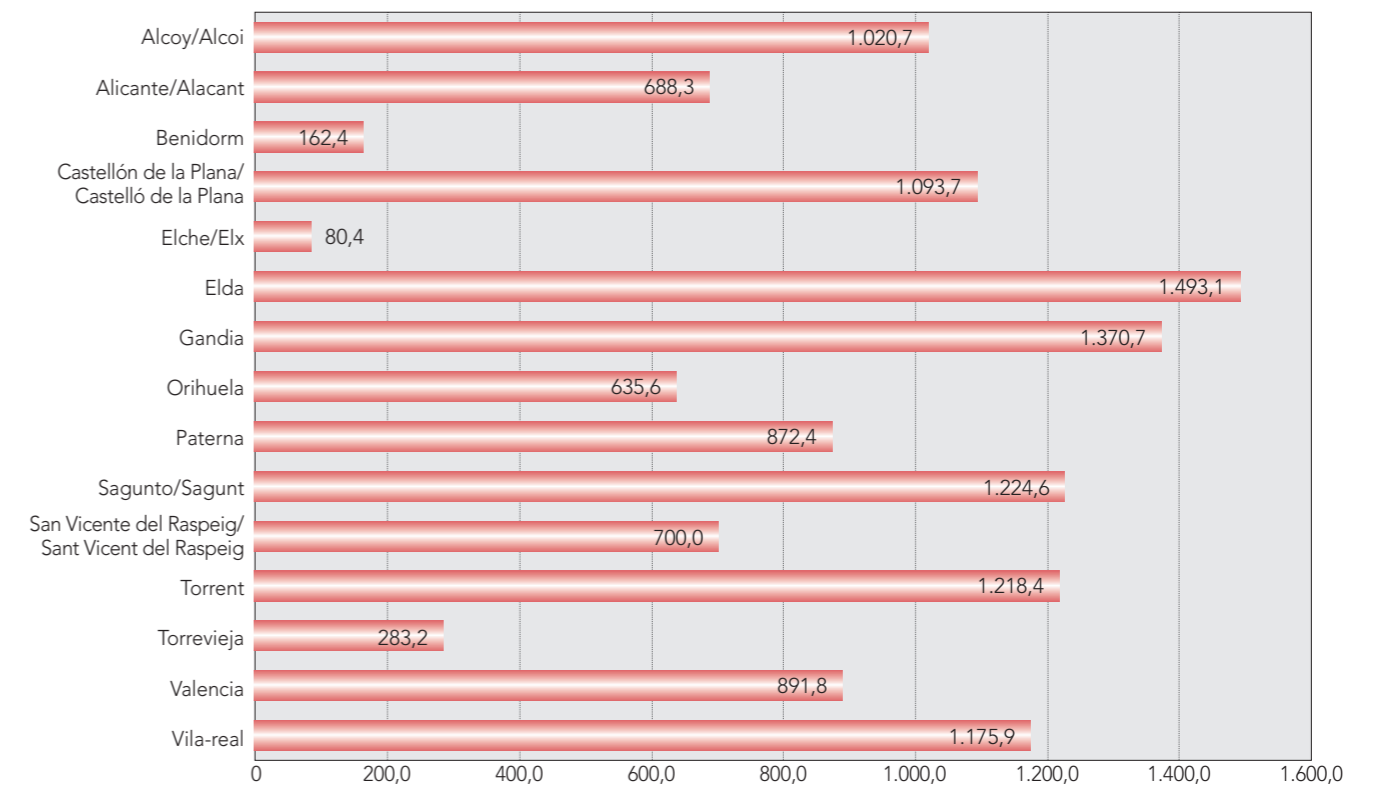



Alicante

**Evolución
de indicadores
estadísticos**

EVOLUCIÓN DE INDICADORES ESTADÍSTICOS A NIVEL MUNICIPAL

MUNICIPIO	Población								% Paro Registrado s/población 15 y más años				Vehículos de motor (% variación 2000-2008)		Oficinas bancarias (% variación 2001-2009)		Teléfonos (% variación 2000-2008)	MUNICIPIO
	Variación de la Población 2000-2008								Evolución homogénea				Automóviles	Camiones y furgonetas	Bancos	Cajas		
	Total		Españoles		Extranjeros													
	2008	Absoluta	%	Absoluta	%	Absoluta	%	2000	2004	2005	2008							
1 Adsubia	686	139	25,4	-43	-9,7	182	175,0	1,0	0,0	1,4	1,9	34,1	63,2	-100,0	-100,0	28,8	Adsubia 1	
2 Agost	4.813	718	17,5	242	6,0	476	933,3	1,2	1,9	2,8	5,0	47,5	31,7	0,0	100,0	17,4	Agost 2	
3 Agres	627	-12	-1,9	-74	-11,6	62	6.200,0	3,7	3,4	4,2	3,1	38,1	8,8	n.s.	-100,0	7,7	Agres 3	
4 Aigües	1.047	466	80,2	187	35,6	279	507,3	3,3	1,6	3,1	3,4	812,3	410,9	n.s.	0,0	13,2	Aigües 4	
5 Albatera	11.656	2.845	32,3	582	6,7	2.263	2.057,3	2,7	3,2	4,9	7,7	57,5	31,4	-33,3	33,3	4,6	Albatera 5	
6 Alcalalí	1.500	519	52,9	-41	-6,5	560	159,1	1,1	0,7	1,6	1,8	51,1	92,7	n.s.	-100,0	28,4	Alcalalí 6	
7 Alcocer de Planes	234	105	81,4	63	49,2	42	4.200,0	3,5	2,6	5,0	4,0	63,2	15,0	n.s.	n.s.	-5,0	Alcocer de Planes 7	
8 Alcoleja	211	-46	-17,9	-49	-19,4	3	60,0	3,3	3,5	6,0	7,4	17,5	16,0	n.s.	-100,0	-0,8	Alcoleja 8	
9 Alcoy/Alcoi	61.698	1.275	2,1	-1.981	-3,3	3.256	1.020,7	4,2	5,3	6,8	7,3	15,3	19,2	-34,5	15,4	-1,3	Alcoy/Alcoi 9	
10 Alfafara	422	28	7,1	7	1,8	21	1.050,0	2,9	2,2	2,5	2,5	32,1	36,2	n.s.	-100,0	5,8	Alfafara 10	
11 Alfàs del Pi (l')	20.939	6.800	48,1	2.268	33,2	4.532	62,0	1,3	1,6	2,5	3,4	55,6	81,2	116,7	140,0	62,0	Alfàs del Pi (l') 11	
12 Algorfa	4.125	2.882	231,9	75	6,2	2.807	10.025,0	4,3	1,9	2,1	2,2	182,1	106,2	n.s.	300,0	100,0	Algorfa 12	
13 Algueña	1.561	114	7,9	13	0,9	101	297,1	2,9	3,6	4,7	6,6	33,7	45,2	n.s.	0,0	5,0	Algueña 13	
14 Alicante/Alacant	331.750	54.864	19,8	13.027	4,8	41.837	688,3	4,1	3,9	4,9	6,7	19,9	32,8	-0,8	58,9	16,0	Alicante/Alacant 14	
15 Almoradí	18.536	4.729	34,3	1.339	9,8	3.390	1.670,0	2,3	2,9	3,9	7,6	54,3	77,1	-33,3	25,0	38,9	Almoradí 15	
16 Almudaina	129	12	10,3	-5	-4,4	17	425,0	5,5	5,9	4,8	3,3	319,4	40,0	n.s.	n.s.	-10,2	Almudaina 16	
17 Alqueria d'Asnar (l')	470	52	12,4	18	4,4	34	340,0	3,3	3,4	4,2	5,5	34,9	54,1	n.s.	n.s.	6,3	Alqueria d'Asnar (l') 17	
18 Altea	23.532	7.953	51,0	1.566	11,8	6.387	275,4	1,9	1,9	2,7	4,0	44,6	57,1	9,1	100,0	50,5	Altea 18	
19 Aspe	19.893	3.300	19,9	1.642	9,9	1.658	2.474,6	4,3	3,6	5,6	8,3	42,5	27,6	-28,6	25,0	15,9	Aspe 19	
20 Balones	157	-26	-14,2	-39	-22,8	13	108,3	3,2	2,6	7,2	11,4	20,6	42,1	n.s.	n.s.	-14,5	Balones 20	
21 Banyeres de Mariola	7.194	288	4,2	4	0,1	284	5.680,0	2,1	2,4	3,9	5,2	23,5	33,2	-25,0	50,0	7,2	Banyeres de Mariola 21	
22 Benasau	198	9	4,8	-1	-0,5	10	1.000,0	5,6	3,1	7,6	5,3	32,9	25,0	n.s.	n.s.	-1,0	Benasau 22	
23 Beneixama	1.837	42	2,3	-99	-5,5	141	2.014,3	2,0	1,9	2,2	3,6	44,1	36,8	0,0	0,0	12,8	Beneixama 23	
24 Benejúzar	5.472	530	10,7	-42	-0,9	572	8.171,4	2,3	2,9	3,9	6,7	41,1	67,9	0,0	50,0	-13,6	Benejúzar 24	
25 Benferri	1.746	691	65,5	353	35,7	338	520,0	1,4	2,7	4,0	6,2	61,7	88,0	n.s.	0,0	22,6	Benferri 25	
26 Beniarbeig	1.889	717	61,2	291	25,7	426	1.121,1	1,0	1,3	2,8	5,4	61,0	55,3	n.s.	0,0	46,1	Beniarbeig 26	
27 Beniardá	258	53	25,9	-31	-15,3	84	2.800,0	3,1	1,6	2,3	3,0	64,2	44,2	n.s.	n.s.	9,1	Beniardá 27	
28 Beniarrés	1.323	-74	-5,3	-158	-11,3	84	4.200,0	1,9	3,3	3,2	3,7	21,4	33,7	-100,0	0,0	2,6	Beniarrés 28	
29 Benidoleig	1.221	361	42,0	11	1,8	350	132,6	1,1	0,7	2,3	3,4	50,8	58,6	n.s.	0,0	20,6	Benidoleig 29	
30 Benidorm	70.280	15.959	29,4	2.165	4,7	13.794	162,4	3,0	2,6	3,8	5,5	13,2	33,8	-13,5	69,6	12,4	Benidorm 30	
31 Benifallim	115	-33	-22,3	-33	-22,4	0	0,0	0,7	3,2	5,1	8,1	27,9	55,6	n.s.	n.s.	-11,8	Benifallim 31	
32 Benifato	194	46	31,1	20	14,2	26	371,4	1,5	0,7	0,7	4,2	29,6	100,0	n.s.	n.s.	7,5	Benifato 32	
33 Benigembla	571	179	45,7	-24	-7,2	203	356,1	0,8	0,6	1,5	2,8	61,8	75,0	n.s.	n.s.	40,4	Benigembla 33	
34 Benijófar	3.900	2.034	109,0	46	2,9	1.988	680,8	2,9	1,9	1,7	3,9	114,1	132,8	n.s.	200,0	151,6	Benijófar 34	
35 Benilloba	837	-85	-9,2	-114	-12,5	29	322,2	3,1	3,9	5,7	9,6	15,8	2,9	-100,0	0,0	-11,7	Benilloba 35	
36 Benillup	102	9	9,7	8	8,8	1	50,0	0,0	7,1	14,0	15,4	47,4	25,0	n.s.	n.s.	3,3	Benillup 36	
37 Benimantell	472	57	13,7	-11	-2,9	68	226,7	0,0	1,0	1,6	2,3	45,6	33,3	n.s.	0,0	28,2	Benimantell 37	
38 Benimarfull	440	30	7,3	2	0,5	28	280,0	2,2	3,4	4,5	4,7	43,6	56,1	n.s.	n.s.	17,5	Benimarfull 38	
39 Benimassot	125	-48	-27,7	-63	-36,6	15	1.500,0	0,6	7,5	11,2	4,3	20,5	91,7	n.s.	n.s.	-12,0	Benimassot 39	
40 Benimeli	427	101	31,0	-6	-2,0	107	445,8	0,7	0,6	1,2	2,3	57,4	46,8	n.s.	n.s.	23,1	Benimeli 40	
41 Benissa	13.140	3.062	30,4	160	2,3	2.902	90,8	1,1	1,1	2,0	3,2	-21,6	40,0	0,0	40,0	32,5	Benissa 41	
42 Benitachell/Poble Nou de Benitatxell (el)	5.216	2.904	125,6	68	4,5	2.836	352,7	0,6	0,5	0,9	1,5	92,7	65,3	0,0	200,0	36,3	Benitachell/Poble Nou de Benitatxell (el) 42	
43 Biar	3.694	132	3,7	-36	-1,0	168	1.292,3	3,8	4,5	5,0	6,7	39,5	31,2	-50,0	0,0	6,7	Biar 43	
44 Bigastro	6.761	1.851	37,7	985	21,8	866	220,9	2,3	3,1	3,7	7,7	57,0	77,1	-33,3	0,0	27,4	Bigastro 44	
45 Bolulla	415	91	28,1	15	6,4	76	86,4	1,0	1,5	1,4	4,8	76,0	17,9	n.s.	n.s.	11,7	Bolulla 45	
46 Busot	3.021	1.304	75,9	281	19,3	1.023	396,5	3,4	1,8	2,6	4,1	93,3	74,8	n.s.	0,0	35,9	Busot 46	
47 Callosa de Segura	17.425	2.016	13,1	-136	-0,9	2.152	1.582,4	3,4	3,6	4,5	7,2	43,2	32,7	-33,3	0,0	5,8	Callosa de Segura 47	
48 Callosa d'En Sarrià	8.224	1.736	26,8	-258	-4,3	1.994	395,6	1,2	1,3	2,3	4,3	49,0	15,9	0,0	0,0	11,8	Callosa d'En Sarrià 48	
49 Calpe/Calp	29.228	12.495	74,7	1.589	17,1	10.906	146,5	1,5	1,1	2,3	3,5	26,0	55,9	25,0	120,0	46,3	Calpe/Calp 49	

EVOLUCIÓN DE INDICADORES ESTADÍSTICOS A NIVEL MUNICIPAL (continuación)

MUNICIPIO	Nº de Nacimientos		Nº de Defunciones		Crecimiento Vegetativo		Tasa de Natalidad		Tasa de Mortalidad		Edad Media	Índice de Infancia		Índice de Juventud		Índice de Vejez		Índice de Dependencia		Movimiento Migratorio		Tasa de Migración			
	2000	2007	2000	2007	2000	2007	2000	2007	2000	2007		2000	2008	2000	2008	2000	2008	2000	2008	2000	2008	2000	2007	2000	2007
1 Adsubia	3	4	9	3	-6	1	5,4	5,9	16,3	4,4	48	50	9,0	8,6	14,8	11,2	28,3	28,0	59,5	57,7	21	19	38,4	28,4	
2 Agost	50	42	42	31	8	11	12,3	8,8	10,3	6,5	39	40	15,6	14,8	21,6	19,1	17,9	17,1	50,2	46,8	51	36	12,5	7,6	
3 Agres	4	4	5	5	-1	-1	6,2	6,4	7,8	8,0	44	44	11,1	12,6	18,8	15,6	25,8	22,5	58,6	54,1	-1	-1	-1,6	-1,6	
4 Aigües	2	8	7	7	-5	1	3,4	8,0	12,1	7,0	44	43	11,0	14,5	18,9	12,4	22,2	17,9	49,7	47,9	1	91	1,7	95,7	
5 Albatera	89	136	63	72	26	64	10,2	12,0	7,2	6,3	35	37	20,6	18,2	23,7	22,5	13,4	13,2	51,4	45,8	285	540	32,3	48,6	
6 Alcalalí	6	12	14	14	-8	-2	6,2	8,3	14,6	9,7	50	50	10,0	9,9	12,0	8,7	33,3	29,3	76,4	64,5	46	103	46,9	73,8	
7 Alcozer de Planes	0	2	0	0	0	2	0,0	8,9	0,0	0,0	47	45	12,4	13,7	12,4	12,4	30,2	21,4	74,3	53,9	12	17	93,0	78,7	
8 Alcoleja	1	1	2	3	-1	-2	3,8	4,7	7,6	14,0	51	53	6,2	4,3	15,2	15,2	36,2	34,6	73,6	63,6	0	-5	0,0	-22,8	
9 Alcoy/Alcoi	550	654	588	617	-38	37	9,1	10,7	9,7	10,1	40	41	14,4	14,6	22,6	18,6	18,3	18,5	48,5	49,5	-19	545	-0,3	9,0	
10 Alfara	4	2	4	5	0	-3	10,2	4,7	10,2	11,7	41	43	13,7	15,9	19,0	12,6	22,1	21,1	55,7	58,6	1	-4	2,5	-9,3	
11 Alfàs del Pi (l')	54	162	89	151	-35	11	3,9	7,9	6,5	7,4	45	42	13,3	14,6	15,9	15,8	25,1	20,4	62,2	53,8	898	838	63,5	42,1	
12 Algorfa	19	26	9	18	10	8	15,4	6,7	7,3	4,6	39	47	15,8	11,6	24,8	9,1	16,2	19,8	47,1	45,7	264	480	212,4	131,7	
13 Algueña	5	16	13	17	-8	-1	3,4	10,4	8,9	11,1	42	43	14,2	14,0	20,7	19,3	23,7	22,6	61,0	57,7	18	46	12,4	30,4	
14 Alicante/Alacant	2.758	3.662	2.330	2.556	428	1.106	10,0	11,2	8,5	7,8	39	40	14,3	14,8	23,6	19,7	16,4	15,8	44,5	43,9	1.555	4.627	5,6	14,3	
15 Almoradí	196	252	88	130	108	122	14,3	13,8	6,4	7,1	36	37	18,8	17,5	24,9	21,5	14,1	13,4	49,0	44,7	120	472	8,7	26,3	
16 Almudaina	0	0	1	4	-1	-4	0,0	0,0	8,8	31,3	51	51	6,0	6,2	16,2	8,5	27,4	29,5	50,0	55,4	-2	5	-17,1	39,4	
17 Alqueria d'Asnar (l')	3	4	3	4	0	0	7,2	8,6	7,2	8,6	42	41	14,1	15,5	19,9	18,1	25,8	20,9	66,5	57,2	-4	8	-9,6	17,6	
18 Altea	184	203	133	171	51	32	12,1	8,8	8,8	7,4	39	41	15,3	14,1	21,0	17,3	16,1	17,5	45,7	46,2	159	870	10,2	38,4	
19 Aspe	177	218	146	153	31	65	10,7	11,1	8,8	7,8	37	38	17,6	16,6	24,9	21,4	15,9	14,6	50,5	45,4	65	528	3,9	27,4	
20 Balones	1	0	2	4	-1	-4	5,5	0,0	11,0	25,0	44	48	14,2	10,8	15,8	17,2	25,7	27,4	66,4	61,9	1	-1	5,5	-6,1	
21 Banyeres de Mariola	69	79	67	62	2	17	10,0	11,0	9,7	8,6	39	40	16,3	15,8	22,3	18,8	16,4	17,2	48,6	49,3	-6	-6	-0,9	-0,8	
22 Benasau	0	1	2	3	-2	-2	0,0	4,9	10,4	14,7	49	53	4,8	4,0	22,2	14,6	29,1	34,3	51,2	62,3	1	-12	5,3	-57,1	
23 Beneixama	11	20	16	20	-5	0	6,1	10,9	8,9	10,9	42	43	15,0	12,9	20,3	18,5	22,8	21,8	61,0	53,2	58	-2	32,3	-1,1	
24 Benejúzar	51	66	65	55	-14	11	10,2	12,1	13,0	10,1	39	39	17,0	15,6	22,9	21,0	17,7	17,3	53,3	48,9	73	66	14,8	12,2	
25 Benferri	12	18	4	8	8	10	11,5	10,8	3,8	4,8	38	40	13,9	14,7	24,2	18,5	13,2	16,7	37,2	45,7	34	122	32,2	76,2	
26 Beniarbeig	13	10	15	17	-2	-7	10,9	5,5	12,6	9,4	42	40	11,2	15,8	23,0	17,3	19,5	17,6	44,2	50,2	82	159	70,0	92,0	
27 Beniardá	0	0	2	0	-2	0	0,0	0,0	9,7	0,0	53	46	4,9	8,5	15,6	18,6	37,6	22,5	73,7	44,9	-13	8	-63,4	36,4	
28 Beniarrés	18	6	25	23	-7	-17	12,8	4,5	17,8	17,3	45	47	11,9	11,2	18,1	15,0	27,0	29,3	63,6	68,1	14	-3	10,0	-2,2	
29 Benidoleig	8	7	10	11	-2	-4	9,5	5,9	11,9	9,3	47	48	11,5	11,5	13,3	11,6	28,3	27,6	66,0	64,3	52	79	60,5	69,4	
30 Benidorm	487	385	429	428	58	-43	9,1	5,5	8,0	6,1	38	40	16,1	12,8	23,3	20,7	14,5	15,7	44,2	39,9	2.643	1.546	48,7	22,4	
31 Benifallim	0	1	2	1	-2	0	0,0	8,3	13,6	8,3	52	54	6,1	3,5	16,9	12,2	37,8	37,4	78,3	69,1	3	-14	20,3	-112,0	
32 Benifato	0	2	1	2	-1	0	0,0	10,5	7,0	10,5	45	46	8,1	13,4	18,9	11,3	23,0	23,7	45,1	59,0	7	5	47,3	26,6	
33 Benigembla	6	1	10	8	-4	-7	15,4	1,8	25,6	14,0	53	53	5,1	6,3	14,0	9,1	36,2	33,3	70,4	65,5	-10	8	-25,5	14,0	
34 Benijófar	0	32	4	12	-4	20	0,0	8,4	2,3	3,2	40	45	16,1	12,7	20,2	13,4	16,5	21,4	48,4	51,7	273	193	146,3	52,1	
35 Benilloba	9	6	11	13	-2	-7	9,8	7,1	11,9	15,5	45	48	9,9	9,3	19,3	15,7	23,9	27,8	50,9	59,1	21	-3	22,8	-3,6	
36 Benillup	0	1	1	0	-1	1	0,0	9,9	10,7	0,0	41	42	10,8	10,8	25,8	16,7	17,2	19,6	38,8	43,7	-1	-4	-10,8	-39,6	
37 Benimantell	3	4	5	5	-2	-1	7,2	8,5	12,0	10,7	47	48	12,0	6,1	13,3	15,9	29,4	25,0	70,8	45,2	-20	9	-48,2	19,3	
38 Benimarfull	2	3	8	9	-6	-6	4,9	6,8	19,6	20,4	48	49	9,3	8,6	16,1	14,3	29,3	28,9	62,7	60,0	6	4	14,6	9,1	
39 Benimassot	0	0	3	4	-3	-4	0,0	0,0	16,8	31,3	45	49	9,8	6,4	16,2	15,2	25,4	23,2	54,5	42,0	-21	-2	-121,4	-15,3	
40 Benimeli	5	3	2	19	3	-16	15,3	7,0	6,1	44,4	46	48	10,1	9,4	18,4	14,8	25,2	28,1	54,5	59,9	11	17	33,7	39,6	
41 Benissa	69	108	94	98	-25	10	7,0	8,4	9,5	7,6	44	46	12,6	11,8	17,5	14,7	22,6	25,0	54,2	58,2	470	493	46,6	38,8	
42 Benitachell/Poble Nou de Benitatxell (el)	14	30	25	26	-11	4	6,3	6,0	11,3	5,2	46	48	12,4	10,9	14,2	10,1	25,0	26,2	59,8	59,1	253	439	109,4	92,0	
43 Biar	30	34	38	36	-8	-2	8,5	9,2	10,7	9,7	40	41	15,4	14,3	22,9	19,2	18,6	18,4	51,6	48,8	-1	14	-0,3	3,8	
44 Bigastro	50	87	34	36	16	51	10,3	13,0	7,0	5,4	36	37	18,5	17,7	25,0	21,8	12,7	13,2	45,2	44,7	121	111	24,6	16,8	
45 Bolulla	3	2	3	2	0	0	9,4	4,9	9,4	4,9	51	50	6,8	9,2	14,8	10,1	33,3	27,7	67,0	58,4	20	22	61,7	55,1	
46 Busot	20	28	18	24	2	4	12,0	9,5	10,8	8,2	38	42	17,3	15,1	20,6	13,1	14,3	17,5	46,1	48,2	65	170	37,9	59,7	
47 Callosa de Segura	165	227	107	139	58	88	10,7	13,0	7,0	8,0	37	46	17,7	17,0	24,9	21,4	15,3	15,4	49,2	48,0	81	-146	5,3	-8,4	
48 Callosa d'En Sarrià	73	109	71	68	2	41	11,4	13,4	11,0	8,4	41	39	13,8	15,3	21,4	21,1	20,0	15,6	51,0	44,8	937	122	144,4	15,2	
49 Calpe/Calp	164	206	151	173	13	33	10,1	7,2	9,3	6,1	44	38	13,5	11,2	16,5	16,0	23,0	27,7	57,5	63,7	1.203	1.480	71,9	53,3	

EVOLUCIÓN DE INDICADORES ESTADÍSTICOS A NIVEL MUNICIPAL

MUNICIPIO	Población								% Paro Registrado s/población 15 y más años				Vehículos de motor (% variación 2000-2008)		Oficinas bancarias (% variación 2001-2009)		Teléfonos (% variación 2000-2008)	MUNICIPIO
	Variación de la Población 2000-2008								Evolución homogénea				Automóviles	Camiones y furgonetas	Bancos	Cajas		
	2008	Total		Españoles		Extranjeros		2000	2004	2005	2008							
		Absoluta	%	Absoluta	%	Absoluta	%											
50 Campello (el)	26.043	7.677	41,8	3.953	23,5	3.724	241,2	3,0	2,7	3,5	5,1	44,1	66,3	28,6	128,6	40,0	Campello (el)	50
51 Campo de Mirra/Camp de Mirra (el)	426	29	7,3	15	3,8	14	700,0	2,4	2,5	5,1	4,0	54,0	17,5	n.s.	0,0	3,1	Campo de Mirra/Camp de Mirra (el)	51
52 Cañada	1.217	85	7,5	62	5,6	23	127,8	3,5	2,6	3,3	6,0	42,4	35,2	n.s.	0,0	4,4	Cañada	52
53 Castalla	10.021	2.390	31,3	765	10,1	1.625	4.276,3	2,4	2,2	4,4	6,0	49,5	43,6	200,0	0,0	21,1	Castalla	53
54 Castell de Castells	505	39	8,4	-37	-8,0	76	3.800,0	1,4	1,6	5,4	5,5	31,4	22,7	n.s.	-100,0	6,5	Castell de Castells	54
55 Castell de Guadalest (el)	217	36	19,9	-3	-1,7	39	975,0	1,3	2,2	2,8	3,1	53,7	65,2	n.s.	n.s.	34,5	Castell de Guadalest (el)	55
56 Catral	8.629	3.617	72,2	1.301	26,1	2.316	7.237,5	3,0	5,0	6,9	7,9	95,3	69,4	0,0	0,0	16,7	Catral	56
57 Cocentaina	11.383	915	8,7	257	2,5	658	700,0	3,0	4,1	5,5	7,2	32,9	35,8	-33,3	25,0	18,7	Cocentaina	57
58 Confrides	279	-46	-14,2	-74	-23,8	28	200,0	1,0	3,6	4,5	5,3	46,5	48,0	n.s.	n.s.	33,1	Confrides	58
59 Cox	6.642	817	14,0	103	1,8	714	1.741,5	2,0	2,6	3,2	5,0	60,8	22,6	-33,3	0,0	8,1	Cox	59
60 Crevillent	28.432	3.742	15,2	548	2,2	3.194	1.071,8	4,1	5,6	8,4	11,5	34,5	38,0	0,0	14,3	6,8	Crevillent	60
61 Daya Nueva	1.903	710	59,5	113	9,8	597	1.705,7	2,0	3,3	2,5	4,9	74,8	54,8	n.s.	0,0	61,7	Daya Nueva	61
62 Daya Vieja	598	408	214,7	36	20,3	372	2.861,5	1,1	0,8	2,5	1,8	100,0	107,7	n.s.	n.s.	112,5	Daya Vieja	62
63 Dénia	44.035	13.342	43,5	3.668	13,7	9.674	244,9	2,5	1,6	4,0	6,7	33,8	41,0	5,0	69,2	23,3	Dénia	63
64 Dolores	7.313	1.037	16,5	-54	-0,9	1.091	657,2	2,3	2,8	3,9	6,3	46,1	62,5	-33,3	0,0	11,2	Dolores	64
65 Elche/Elx	228.348	32.557	16,6	19.679	10,9	12.878	80,4	4,5	6,9	9,2	11,3	27,5	30,0	-10,6	54,0	18,5	Elche/Elx	65
66 Elda	55.174	3.673	7,1	194	0,4	3.479	1.493,1	6,2	6,5	9,1	11,3	17,7	21,7	-30,0	16,7	-2,4	Elda	66
67 Facheca	108	-26	-19,4	-28	-21,2	2	100,0	1,6	7,3	9,9	11,8	158,8	280,0	n.s.	n.s.	-23,2	Facheca	67
68 Famorca	48	-15	-23,8	-23	-39,0	8	200,0	0,0	4,8	8,2	10,9	39,1	100,0	n.s.	n.s.	12,1	Famorca	68
69 Finestrat	5.844	3.675	169,4	1.405	79,2	2.270	573,2	2,9	2,1	2,6	3,7	107,5	96,7	100,0	100,0	104,2	Finestrat	69
70 Fondó de les Neus (el)/Hondón de las Nieves	2.730	1.119	69,5	67	4,3	1.052	1.724,6	1,9	2,2	3,9	4,9	91,7	74,7	n.s.	0,0	18,8	Fondó de les Neus (el)/Hondón de las Nieves	70
71 Formentera del Segura	4.118	2.025	96,8	226	10,9	1.799	11.243,8	2,0	2,0	3,0	5,2	98,8	84,3	n.s.	100,0	74,3	Formentera del Segura	71
72 Gaianes	380	82	27,5	64	21,5	18	1.800,0	3,2	2,2	3,6	5,2	90,3	58,1	n.s.	n.s.	3,9	Gaianes	72
73 Gata de Gorgos	6.195	1.163	23,1	-34	-0,7	1.197	544,1	1,8	1,5	3,6	5,2	38,2	27,6	0,0	100,0	16,8	Gata de Gorgos	73
74 Gorga	235	-30	-11,3	-35	-13,2	5	n.s.	3,1	3,0	8,3	8,7	20,4	31,7	n.s.	n.s.	-3,4	Gorga	74
75 Granja de Rocamora	2.323	360	18,3	94	4,8	266	1.400,0	1,5	2,6	2,5	4,6	68,9	24,0	-100,0	0,0	16,7	Granja de Rocamora	75
76 Guardamar del Segura	15.951	6.625	71,0	1.323	15,6	5.302	631,2	2,0	2,1	2,4	3,8	73,4	69,7	100,0	150,0	44,7	Guardamar del Segura	76
77 Hondón de los Frailes	1.205	642	114,0	31	5,6	611	5.091,7	3,0	3,0	2,3	3,8	154,5	84,2	n.s.	0,0	50,0	Hondón de los Frailes	77
78 Ibi	24.093	2.800	13,1	614	2,9	2.186	3.974,5	2,3	2,3	5,1	7,6	32,0	30,3	-11,1	71,4	12,1	Ibi	78
79 Jacarilla	2.088	532	34,2	34	2,2	498	1.717,2	2,8	2,9	2,8	4,6	51,3	67,8	n.s.	0,0	44,8	Jacarilla	79
80 Jávea/Xàbia	31.140	8.007	34,6	1.164	8,9	6.843	68,0	1,0	0,6	1,8	3,2	-1,8	56,7	6,3	166,7	38,6	Jávea/Xàbia	80
81 Jijona/Xixona	7.575	238	3,2	-323	-4,4	561	850,0	5,3	3,6	4,2	4,2	23,5	22,2	-25,0	0,0	5,1	Jijona/Xixona	81
82 Llíber	1.062	512	93,1	53	17,9	459	180,7	1,0	0,9	0,6	1,9	84,4	104,3	n.s.	n.s.	55,3	Llíber	82
83 Lorcha/Orxa (l')	748	-40	-5,1	-87	-11,2	47	470,0	2,9	1,7	3,8	3,9	28,1	26,5	-100,0	-100,0	-5,6	Lorcha/Orxa (l')	83
84 Millena	195	13	7,1	-25	-14,2	38	633,3	2,4	1,8	7,7	5,0	57,4	47,6	n.s.	n.s.	2,6	Millena	84
85 Monforte del Cid	7.006	1.746	33,2	1.109	23,0	637	146,8	1,9	2,2	4,0	5,8	50,6	30,0	0,0	0,0	15,7	Monforte del Cid	85
86 Monóvar/Monòver	13.056	1.134	9,5	-91	-0,8	1.225	2.268,5	4,7	7,3	11,1	13,2	27,7	25,9	-28,6	0,0	21,4	Monóvar/Monòver	86
87 Montesinos (Los)	4.736	2.119	81,0	474	18,9	1.645	1.443,0	2,4	2,5	2,6	4,2	131,6	109,9	n.s.	100,0	77,7	Montesinos (Los)	87
88 Murla	601	268	80,5	-2	-0,7	270	627,9	2,2	0,7	1,0	1,6	69,7	110,3	n.s.	n.s.	27,6	Murla	88
89 Muro de Alcoy	8.725	1.473	20,3	955	13,3	518	1.126,1	2,9	3,8	4,7	6,1	37,5	37,2	-25,0	50,0	9,5	Muro de Alcoy	89
90 Mutxamel	21.481	6.788	46,2	4.854	34,0	1.934	476,4	3,1	3,1	4,2	5,3	65,5	64,2	133,3	66,7	66,8	Mutxamel	90
91 Novelda	27.008	3.178	13,3	828	3,5	2.350	1.320,2	2,9	3,0	4,9	7,1	29,1	23,6	-16,7	25,0	-20,3	Novelda	91
92 Nucia (la)	16.958	8.342	96,8	5.492	130,3	2.850	64,7	2,1	2,5	3,3	4,6	70,8	102,9	200,0	200,0	76,7	Nucia (la)	92
93 Ondara	6.457	1.147	21,6	223	4,4	924	450,7	1,7	1,1	3,9	6,7	42,5	44,0	66,7	300,0	28,6	Ondara	93
94 Onil	7.709	880	12,9	264	3,9	616	3.080,0	2,8	2,8	6,1	8,0	37,9	36,7	-33,3	50,0	5,6	Onil	94
95 Orba	2.566	907	54,7	-43	-3,6	950	207,4	1,5	0,8	2,0	2,2	44,9	48,5	0,0	0,0	30,9	Orba	95
96 Orihuela	84.626	31.148	58,2	2.069	4,2	29.079	635,6	1,9	2,3	3,3	4,6	67,1	74,3	113,3	66,7	87,7	Orihuela	96
97 Orxeta	830	403	94,4	156	40,4	247	602,4	1,6	2,0	2,9	3,9	886,2	925,4	n.s.	0,0	34,7	Orxeta	97
98 Parcent	1.066	209	24,4	0	0,0	209	102,0	1,7	1,3	2,2	2,5	41,1	55,7	n.s.	0,0	18,0	Parcent	98

EVOLUCIÓN DE INDICADORES ESTADÍSTICOS A NIVEL MUNICIPAL (continuación)

MUNICIPIO	Nº de Nacimientos		Nº de Defunciones		Crecimiento Vegetativo		Tasa de Natalidad		Tasa de Mortalidad		Edad Media	Índice de Infancia		Índice de Juventud		Índice de Vejez		Índice de Dependencia		Movimiento Migratorio		Tasa de Migración			
	2000	2007	2000	2007	2000	2007	2000	2007	2000	2007		2000	2008	2000	2008	2000	2008	2000	2008	2000	2008	2000	2007	2000	2007
50 Campello (el)	244	251	132	176	112	75	13,6	9,8	7,3	6,9	38	40	16,6	15,5	21,7	17,1	13,6	16,0	43,3	46,0	858	814	46,7	32,5	
51 Campo de Mirra/Camp de Mirra (el)	3	1	11	4	-8	-3	7,7	2,4	28,1	9,5	43	44	15,4	12,4	17,1	19,5	25,7	22,8	69,7	54,3	16	11	40,3	26,6	
52 Cañada	8	14	10	9	-2	5	7,1	11,6	8,9	7,4	42	42	13,9	15,0	20,7	16,6	23,4	20,4	59,4	54,6	23	13	20,3	10,8	
53 Castalla	75	87	66	64	9	23	9,8	8,8	8,6	6,5	38	41	16,5	14,5	22,9	18,2	15,9	15,6	47,9	43,0	106	316	13,9	32,7	
54 Castell de Castells	3	2	6	13	-3	-11	6,4	3,9	12,9	25,4	51	53	7,3	6,5	17,2	13,1	34,5	37,4	72,0	78,4	-21	-6	-45,1	-11,6	
55 Castell de Guadalest (el)	1	1	2	4	-1	-3	5,6	4,6	11,2	18,5	44	44	12,7	11,1	15,5	17,1	23,8	18,9	57,4	42,8	14	6	77,3	27,9	
56 Catral	68	111	34	49	34	62	13,6	13,3	6,8	5,9	37	39	17,7	17,0	24,3	18,5	14,9	14,2	48,4	45,3	106	425	21,1	52,4	
57 Cocentaina	91	93	94	116	-3	-23	8,7	8,2	8,9	10,3	40	42	14,7	13,4	21,7	18,8	18,2	18,1	49,0	46,1	30	181	2,9	16,1	
58 Confrides	0	0	3	4	-3	-4	0,0	0,0	9,5	13,7	49	53	7,7	5,4	15,1	13,6	32,6	35,8	67,5	70,1	-16	-25	-49,2	-82,5	
59 Cox	67	73	49	37	18	36	11,5	11,2	8,4	5,7	36	37	17,8	15,9	25,4	23,6	13,1	13,7	44,7	41,9	38	91	6,5	14,2	
60 Crevillent	268	369	201	191	67	178	10,9	13,0	8,2	6,7	36	37	17,8	17,2	26,0	21,0	12,8	13,0	44,2	43,3	343	46	13,9	1,6	
61 Daya Nueva	15	2	14	4	1	-2	12,9	1,1	12,0	2,2	40	42	15,6	14,6	23,6	16,8	19,4	18,8	53,7	50,1	-14	121	-11,7	68,7	
62 Daya Vieja	1	5	2	7	-1	-2	5,7	9,5	11,3	13,2	47	50	6,8	7,2	18,4	7,2	27,4	23,9	52,0	45,1	6	135	31,6	294,1	
63 Dénia	342	423	301	313	41	110	11,3	9,8	10,0	7,2	39	40	15,6	15,2	21,0	17,7	16,5	16,2	47,3	45,8	1.237	1.258	40,3	29,5	
64 Dolores	78	76	51	55	27	21	12,5	10,7	8,2	7,7	37	39	18,0	16,7	24,0	20,3	15,8	16,5	51,1	49,8	-18	278	-2,9	40,0	
65 Elche/Elx	2.024	2.717	1.266	1.455	758	1.262	10,4	12,1	6,5	6,5	36	38	16,6	15,6	26,4	22,2	13,0	12,9	41,9	40,0	1.791	3.221	9,1	14,5	
66 Elda	510	559	407	522	103	37	9,9	10,1	7,9	9,5	39	40	14,4	14,4	25,1	20,5	15,9	16,4	43,6	44,6	-68	53	-1,3	1,0	
67 Facheca	0	0	0	2	0	-2	0,0	0,0	0,0	17,6	49	51	8,2	5,6	14,9	13,9	35,8	33,3	78,7	63,6	-3	-11	-22,4	-92,4	
68 Famorca	0	0	2	1	-2	-1	0,0	0,0	31,3	19,8	39	63	13,7	4,2	26,3	6,3	13,7	52,1	37,7	128,6	-4	-6	-63,5	-113,2	
69 Finestrat	21	54	22	15	-1	39	10,2	10,0	10,7	2,8	41	40	12,9	13,4	19,9	19,4	18,0	13,5	44,6	36,8	175	814	80,7	164,6	
70 Fondó de les Neus (el)/Hondón de las Nieves	8	9	10	27	-2	-18	5,0	3,4	6,2	10,3	43	46	13,9	11,1	18,6	13,4	24,4	22,3	62,1	50,2	76	243	47,2	97,2	
71 Formentera del Segura	22	39	23	27	-1	12	10,5	10,2	10,9	7,1	39	40	17,2	14,7	21,3	18,4	18,1	14,0	54,5	40,3	64	562	30,6	159,7	
72 Gaianes	1	0	3	7	-2	-7	3,4	0,0	10,2	18,5	50	47	7,0	9,7	14,8	15,3	32,9	25,8	66,5	55,1	17	-5	57,0	-13,3	
73 Gata de Gorgos	60	68	60	46	0	22	12,0	11,2	12,0	7,6	41	41	14,4	15,0	20,7	17,9	19,0	18,2	50,0	49,7	28	214	5,6	35,9	
74 Gorga	0	0	3	9	-3	-9	0,0	0,0	11,5	37,3	46	49	13,6	7,2	17,7	15,7	31,3	29,4	81,5	57,7	6	-13	22,6	-52,4	
75 Granja de Rocamora	7	21	6	22	1	-1	3,6	9,1	3,1	9,6	39	39	14,1	15,1	23,6	21,1	17,1	16,7	45,2	46,7	-42	56	-21,4	24,7	
76 Guardamar del Segura	114	116	59	97	55	19	12,5	7,5	6,5	6,2	40	43	15,0	13,4	21,5	15,9	17,1	20,5	47,3	51,3	104	825	11,2	54,5	
77 Hondón de los Frailes	2	5	5	12	-3	-7	3,6	4,1	9,0	9,9	44	49	10,7	9,0	23,6	11,5	24,0	25,1	53,0	51,6	30	-15	53,3	-12,2	
78 Ibi	210	245	160	172	50	73	9,9	10,3	7,5	7,2	37	39	16,1	15,3	24,5	21,0	13,8	14,2	42,8	42,0	271	382	12,7	16,2	
79 Jacarilla	16	8	11	7	5	1	10,3	4,0	7,1	3,5	38	40	17,5	16,9	22,0	16,9	17,6	17,3	54,1	52,0	13	118	8,4	60,3	
80 Jávea/Xàbia	178	240	178	205	0	35	7,9	7,9	7,9	6,7	45	44	12,4	13,4	16,1	15,8	24,7	22,1	58,9	55,1	1.560	982	67,4	32,8	
81 Jijona/Xixona	56	68	83	79	-27	-11	7,6	9,0	11,2	10,4	41	42	14,6	13,8	20,8	17,9	20,8	20,5	54,7	52,3	0	42	0,0	5,6	
82 Llíber	0	4	3	4	-3	0	0,0	3,9	5,6	3,9	49	49	8,9	8,9	12,7	11,7	28,9	25,1	60,8	51,5	-19	62	-34,5	61,9	
83 Lorcha/Orxa (l')	2	5	14	5	-12	0	2,6	6,7	17,9	6,7	44	46	13,8	11,4	16,2	15,5	25,8	26,9	65,5	61,9	-15	4	-19,0	5,3	
84 Millena	0	0	3	4	-3	-4	0,0	0,0	18,4	20,9	48	48	9,8	7,2	16,3	13,8	30,8	24,1	68,3	45,5	1	12	5,5	64,2	
85 Monforte del Cid	50	80	36	51	14	29	9,6	11,8	6,9	7,6	37	38	18,8	15,3	23,6	22,3	15,6	14,1	52,4	41,7	99	355	18,8	54,6	
86 Monóvar/Monòver	86	132	136	109	-50	23	7,2	10,2	11,4	8,4	39	41	15,7	14,2	23,1	20,2	18,7	18,5	52,3	48,4	25	139	2,1	10,8	
87 Montesinos (Los)	31	37	21	28	10	9	12,1	8,2	8,2	6,2	37	39	18,6	16,3	21,7	18,0	15,7	15,0	52,2	45,6	26	443	9,9	103,4	
88 Murla	1	1	6	6	-5	-5	3,1	1,7	18,3	10,2	54	53	5,4	7,5	11,4	8,2	43,8	34,1	97,0	71,2	-7	32	-21,0	55,7	
89 Muro de Alcoy	65	104	59	75	6	29	9,0	12,0	8,2	8,7	38	39	16,5	15,7	23,0	19,6	16,0	15,5	48,0	45,4	117	102	16,1	11,8	
90 Mutxamel	177	272	108	142	69	130	12,3	13,0	7,5	6,8	36	37	18,1	17,5	24,3	19,4	12,2	11,4	43,4	40,5	559	958	38,0	47,0	
91 Novelda	261	279	214	203	47	76	11,0	10,4	9,0	7,6	37	38	16,5	16,5	25,0	20,9	15,0	14,7	46,0	45,3	337	170	14,1	6,4	
92 Nucia (la)	64	177	50	104	14	73	7,8	10,9	6,1	6,4	47	40	10,8	15,1	14,5	17,4	27,1	16,5	61,1	46,1	750	1.278	87,0	82,4	
93 Ondara	40	74	63	47	-23	27	7,6	11,7	11,9	7,4	39	39	14,9	15,0	23,3	20,6	15,9	14,7	44,5	42,2	87	197	16,4	31,7	
94 Onil	71	73	51	59	20	14	10,4	9,5	7,5	7,7	37	40	16,6	14,4	24,5	21,1	14,9	15,6	46,0	42,8	13	70	1,9	9,2	
95 Orba	13	12	27	31	-14	-19	8,0	4,7	16,6	12,2	48	50	9,8	9,9	15,4	12,1	28,2	30,6	61,2	68,0	64	71	38,6	28,4	
96 Orihuela	561	774	467	568	94	206	10,7	9,4	8,9	6,9	39	42	16,6	14,4	22,6	16,9	16,5	19,4	49,4	51,0	2.613	3.972	48,9	49,4	
97 Orxeta	0	7	5	13	-5	-6	0,0	8,8	11,7	16,4	48	45	9,8	10,0	16,3	15,4	30,8	19,5	68,3	41,9	-18	69	-42,2	91,0	
98 Parcent	2	3	6	7	-4	-4	2,4	2,8	7,1	6,6	45	48	12,4	10,8	16,1	12,7	25,4	25,5	60,8	57,0	-22	15	-25,7	14,1	

EVOLUCIÓN DE INDICADORES ESTADÍSTICOS A NIVEL MUNICIPAL

MUNICIPIO	Población								% Paro Registrado s/población 15 y más años				Vehículos de motor (% variación 2000-2008)		Oficinas bancarias (% variación 2001-2009)		Teléfonos (% variación 2000-2008)	MUNICIPIO
	Variación de la Población 2000-2008								Evolución homogénea				Automóviles	Camiones y furgonetas	Bancos	Cajas		
	Total		Españoles		Extranjeros		2000	2004	2005	2008								
	2008	Absoluta	%	Absoluta	%	Absoluta					%							
99 Pedreguer	7.480	1.528	25,7	229	4,3	1.299	193,9	1,9	1,4	3,4	5,6	38,9	43,3	0,0	0,0	21,7	Pedreguer 99	
100 Pego	11.043	940	9,3	-563	-6,0	1.503	213,5	1,8	0,9	3,0	4,2	34,6	40,1	0,0	50,0	17,2	Pego 100	
101 Penàguila	323	-68	-17,4	-80	-20,5	12	1.200,0	0,8	5,6	6,9	5,3	23,6	45,2	n.s.	-100,0	-5,3	Penàguila 101	
102 Petrer	34.109	5.344	18,6	4.077	14,2	1.267	997,6	5,2	7,8	11,2	11,9	41,9	38,5	-12,5	42,9	13,2	Petrer 102	
103 Pilar de la Horadada	21.424	9.929	86,4	1.865	19,4	8.064	427,6	1,3	1,0	1,2	3,2	95,9	74,9	60,0	33,3	119,8	Pilar de la Horadada 103	
104 Pinós (el)/Pinoso	7.623	1.437	23,2	395	6,4	1.042	6.129,4	3,1	3,8	4,9	7,6	41,7	50,9	0,0	100,0	2,8	Pinós (el)/Pinoso 104	
105 Planes	839	24	2,9	-65	-8,1	89	593,3	3,1	2,4	3,6	4,1	65,5	41,2	-100,0	0,0	-6,0	Planes 105	
106 Poblets (els)	3.267	1.579	93,5	310	32,8	1.269	170,6	1,2	1,1	1,9	2,9	56,2	46,2	0,0	200,0	37,8	Poblets (els) 106	
107 Polop	4.112	1.976	92,5	925	54,8	1.051	234,6	1,7	1,5	2,8	4,7	87,8	62,9	n.s.	0,0	69,6	Polop 107	
108 Quatretondeta	137	-42	-23,5	-34	-21,1	-8	-44,4	4,0	8,2	6,1	4,4	39,0	3,4	n.s.	n.s.	-16,0	Quatretondeta 108	
109 Rafal	4.028	827	25,8	156	4,9	671	2.795,8	2,7	2,4	3,7	7,5	56,4	58,6	-100,0	0,0	5,3	Rafal 109	
110 Ràfol d'Almúnia (El)	692	290	72,1	15	4,4	275	436,5	1,1	0,8	1,3	3,3	222,8	231,4	n.s.	0,0	14,6	Ràfol d'Almúnia (El) 110	
111 Redován	7.261	1.811	33,2	901	16,7	910	1.978,3	3,6	3,2	5,4	7,1	57,5	70,8	-100,0	50,0	-2,3	Redován 111	
112 Relleu	1.205	410	51,6	3	0,4	407	1.162,9	1,2	1,8	2,5	3,9	7.459,6	2.347,8	n.s.	0,0	58,3	Relleu 112	
113 Rojales	19.247	11.926	162,9	264	5,5	11.662	455,0	1,2	1,1	1,2	2,3	115,0	118,2	66,7	125,0	98,9	Rojales 113	
114 Romana (la)	2.539	544	27,3	-10	-0,5	554	1.007,3	2,0	2,2	3,4	5,4	49,9	47,8	n.s.	0,0	8,4	Romana (la) 114	
115 Sagra	434	35	8,8	-62	-17,4	97	225,6	0,8	0,5	0,7	2,2	38,1	55,6	n.s.	n.s.	14,5	Sagra 115	
116 Salinas	1.588	373	30,7	138	11,4	235	5.875,0	5,7	8,6	9,7	11,4	57,2	45,1	n.s.	100,0	2,4	Salinas 116	
117 San Fulgencio	11.594	7.888	212,8	351	15,1	7.537	545,0	1,9	1,6	1,6	2,1	106,7	117,5	150,0	200,0	100,8	San Fulgencio 117	
118 San Isidro	1.708	434	34,1	313	24,8	121	864,3	3,0	3,9	7,7	9,5	73,5	117,1	n.s.	0,0	48,8	San Isidro 118	
119 San Miguel de Salinas	8.056	4.163	106,9	45	1,6	4.118	389,2	1,3	1,1	1,7	2,9	92,8	103,3	n.s.	100,0	75,9	San Miguel de Salinas 119	
120 San Vicente del Raspeig/Sant Vicent del Raspeig	51.507	13.624	36,0	10.439	27,9	3.185	700,0	3,4	3,7	4,3	6,2	41,7	47,9	50,0	69,2	38,1	San Vicente del Raspeig/Sant Vicent del Raspeig 120	
121 Sanet y Negral	740	193	35,3	13	2,7	180	276,9	2,3	1,1	1,9	3,2	42,1	30,9	n.s.	0,0	16,3	Sanet y Negral 121	
122 Sant Joan d'Alacant	21.681	4.786	28,3	2.584	15,9	2.202	368,2	2,9	2,7	3,6	5,2	-11,6	32,3	14,3	37,5	49,4	Sant Joan d'Alacant 122	
123 Santa Pola	30.987	12.065	63,8	6.507	38,5	5.558	275,0	2,4	3,1	4,2	5,5	77,3	88,2	9,1	133,3	28,3	Santa Pola 123	
124 Sax	9.908	1.283	14,9	389	4,5	894	3.311,1	5,5	5,3	7,1	8,7	34,0	42,1	-25,0	0,0	-2,7	Sax 124	
125 Sella	646	55	9,3	-16	-2,8	71	308,7	1,1	2,8	4,4	4,1	88,0	59,6	n.s.	0,0	10,2	Sella 125	
126 Senija	645	136	26,7	-31	-7,5	167	174,0	0,9	1,2	2,6	5,0	51,3	100,0	n.s.	-100,0	21,9	Senija 126	
127 Tàrbena	772	79	11,4	-115	-19,8	194	171,7	1,4	2,0	2,5	2,9	47,7	36,4	n.s.	0,0	16,1	Tàrbena 127	
128 Teulada	14.236	4.908	52,6	450	10,1	4.458	91,5	0,8	0,7	1,5	2,0	0,4	60,9	55,6	125,0	36,4	Teulada 128	
129 Tibi	1.677	472	39,2	173	14,5	299	2.491,7	2,1	2,5	2,8	4,1	57,5	41,8	0,0	0,0	15,0	Tibi 129	
130 Tollos	65	23	54,8	12	29,3	11	1.100,0	0,0	24,2	17,6	4,9	150,0	140,0	n.s.	n.s.	-14,8	Tollos 130	
131 Tormos	375	72	23,8	-5	-2,3	77	85,6	0,0	0,7	3,3	3,8	45,2	12,2	n.s.	n.s.	27,9	Tormos 131	
132 Torremanzanas/Torre de les Maçanes (la)	758	38	5,3	-92	-13,0	130	1.181,8	3,8	3,9	4,5	5,7	42,6	34,2	n.s.	0,0	18,6	Torremanzanas/Torre de les Maçanes (la) 132	
133 Torrevieja	101.381	51.192	102,0	11.076	30,7	40.116	283,2	2,8	2,4	3,3	5,8	83,3	113,3	31,8	127,8	49,9	Torrevieja 133	
134 Vall d'Alcalà (la)	186	5	2,8	-6	-3,4	11	157,1	0,6	1,2	3,7	1,7	72,1	10,7	n.s.	n.s.	14,1	Vall d'Alcalà (la) 134	
135 Vall d'Ebo (la)	299	-56	-15,8	-74	-21,9	18	105,9	0,6	0,6	1,9	3,8	39,2	33,3	n.s.	-100,0	13,6	Vall d'Ebo (la) 135	
136 Vall de Gallinera	671	93	16,1	-14	-2,5	107	891,7	1,3	0,7	2,1	2,7	30,1	56,8	n.s.	0,0	-4,5	Vall de Gallinera 136	
137 Vall de Laguar (la)	997	85	9,3	-64	-7,2	149	573,1	0,7	1,0	1,5	3,9	33,1	43,4	n.s.	0,0	9,5	Vall de Laguar (la) 137	
138 Verger (el)	4.847	1.205	33,1	156	4,4	1.049	1.498,6	1,8	1,4	3,0	5,6	42,7	46,6	0,0	0,0	33,1	Verger (el) 138	
139 Villajoyosa/Vila Joiosa (la)	32.534	8.830	37,3	2.822	12,3	6.008	776,2	2,9	3,4	4,7	7,5	36,7	40,3	0,0	66,7	50,7	Villajoyosa/Vila Joiosa (la) 139	
140 Villena	34.928	3.168	10,0	394	1,2	2.774	1.415,3	3,2	3,6	5,4	7,1	26,8	23,5	-14,3	44,4	3,2	Villena 140	
141 Xaló	3.189	1.103	52,9	38	2,3	1.065	251,2	1,7	1,5	1,9	3,1	53,4	76,9	100,0	200,0	55,2	Xaló 141	
Total Provincia	1.893.485	446.333	30,9	118.926	9,0	327.407	275,2	3,4	3,7	5,1	6,8	38,0	45,0	3,5	54,5	25,7	Total Provincia	

EVOLUCIÓN DE INDICADORES ESTADÍSTICOS A NIVEL MUNICIPAL (continuación)

MUNICIPIO	Nº de Nacimientos		Nº de Defunciones		Crecimiento Vegetativo		Tasa de Natalidad		Tasa de Mortalidad		Edad Media	Índice de Infancia		Índice de Juventud		Índice de Vejez		Índice de Dependencia		Movimiento Migratorio					
	2000	2007	2000	2007	2000	2007	2000	2007	2000	2007		2000	2008	2000	2008	2000	2008	2000	2008	2000	2008	Saldo Migratorio		Tasa de Migración	
																						2000	2007	2000	2007
99 Pedreguer	57	78	75	73	-18	5	9,6	10,7	12,6	10,0	42	43	13,0	13,5	19,2	16,0	21,0	20,2	51,5	50,9	161	285	27,0	40,2	
100 Pego	96	79	106	98	-10	-19	9,5	7,2	10,4	8,9	42	44	13,0	12,7	21,1	16,7	21,3	23,0	52,4	55,4	78	197	7,7	18,1	
101 Penàguila	1	4	6	4	-5	0	2,6	12,3	15,9	12,3	49	50	7,7	6,5	17,6	14,9	30,4	33,1	61,6	65,6	-14	-6	-35,8	-18,2	
102 Petrer	370	391	175	214	195	177	13,0	11,6	6,1	6,3	36	37	18,3	16,9	23,9	20,5	12,6	12,2	44,7	41,0	630	445	21,9	13,3	
103 Pilar de la Horadada	171	216	75	101	96	115	15,4	10,3	6,8	4,8	36	41	18,7	15,1	24,3	18,3	13,0	18,1	46,4	49,6	703	1.045	61,2	51,4	
104 Pinós (el)/Pinoso	58	65	48	64	10	1	9,5	8,6	7,8	8,5	38	40	16,6	16,3	23,7	19,6	18,7	16,9	54,5	49,7	84	202	13,6	27,1	
105 Planes	5	5	13	7	-8	-2	6,1	6,1	16,0	8,5	47	48	9,9	9,2	17,5	14,5	28,2	26,9	61,7	56,5	-3	36	-3,7	44,8	
106 Poblets (els)	10	29	12	33	-2	-4	6,3	9,1	7,6	10,4	47	50	11,4	9,4	13,3	10,8	27,1	31,3	62,6	68,6	170	181	100,7	58,8	
107 Polop	4	65	8	41	-4	24	1,9	16,3	3,8	10,3	42	41	12,9	13,3	19,1	18,2	22,4	15,3	54,6	39,9	131	250	61,3	64,6	
108 Quatretondeta	0	0	4	0	-4	0	0,0	0,0	22,2	0,0	55	56	2,2	1,5	15,6	11,7	41,3	35,8	77,2	59,3	-2	-1	-11,2	-7,2	
109 Rafal	46	56	14	24	32	32	14,5	14,1	4,4	6,1	35	35	19,0	20,5	26,6	22,1	14,4	12,7	50,0	49,6	133	82	41,5	21,0	
110 Ràfol d'Almúnia (El)	5	4	7	3	-2	6	12,7	7,7	17,8	6,9	46	49	12,7	11,1	15,9	10,7	29,4	27,2	72,5	62,1	28	52	69,7	81,9	
111 Redován	72	55	36	49	36	-12	13,3	8,7	6,6	19,2	35	37	18,5	17,5	24,9	23,6	12,7	13,3	45,3	44,7	131	232	24,0	33,2	
112 Relleu	4	10	13	22	-9	1	5,0	6,0	16,2	4,5	49	46	7,8	10,5	17,9	14,5	32,6	20,7	67,7	45,2	0	103	0,0	94,5	
113 Rojales	50	88	80	115	-30	-27	6,9	4,8	11,1	6,3	46	50	12,2	9,1	15,9	10,7	28,7	27,3	69,0	57,5	630	1.805	86,1	102,9	
114 Romana (la)	14	25	30	23	-16	2	7,0	10,0	15,0	9,2	43	44	13,6	12,5	20,8	16,8	24,5	20,8	61,4	50,0	31	69	15,5	28,0	
115 Sagra	4	0	6	3	-2	-3	10,0	0,0	15,1	6,7	48	52	9,0	5,5	15,8	14,3	30,1	30,6	64,2	56,7	13	-18	32,6	-39,4	
116 Salinas	10	11	8	12	2	-1	8,3	7,1	6,7	7,7	38	41	17,4	13,6	21,8	19,9	18,6	17,8	56,2	45,8	46	50	37,9	32,9	
117 San Fulgencio	30	44	45	69	-15	-25	8,5	4,0	12,7	6,2	45	51	12,4	8,7	15,4	9,3	25,2	30,2	60,1	63,7	401	1.044	108,2	98,6	
118 San Isidro	10	14	7	10	3	4	7,9	8,6	5,5	6,1	35	37	20,4	15,8	24,5	24,4	12,7	12,1	49,5	38,7	14	122	11,0	78,2	
119 San Miguel de Salinas	0	53	20	47	-20	6	0,0	6,8	5,3	6,0	42	46	14,3	12,0	17,1	11,9	19,7	24,4	51,6	57,3	332	441	85,3	57,8	
120 San Vicente del Raspeig/Sant Vicent del Raspeig	461	655	225	287	236	368	12,2	13,0	6,0	5,7	35	36	17,5	17,0	25,4	21,5	11,3	11,0	40,4	38,9	1.017	1.757	26,8	35,6	
121 Sanet y Negrals	5	4	5	7	0	-3	9,2	5,5	9,2	9,5	45	46	10,8	12,0	16,6	13,2	22,7	24,7	50,3	58,1	24	16	43,9	22,0	
122 Sant Joan d'Alacant	245	331	134	171	111	160	14,5	15,5	7,9	8,0	37	38	17,6	16,7	23,0	18,9	13,7	13,5	45,5	43,3	21	574	1,2	27,3	
123 Santa Pola	201	320	196	200	5	120	10,8	10,6	10,5	6,6	37	41	17,1	14,1	24,1	17,4	14,5	16,3	46,2	43,6	803	1841	42,4	63,0	
124 Sax	90	113	65	74	25	39	10,4	11,5	7,5	7,5	37	39	18,4	15,6	23,5	20,7	14,1	14,4	48,2	42,9	-33	134	-3,8	13,8	
125 Sella	3	3	10	6	-7	-3	5,1	4,7	16,9	9,3	48	49	9,5	8,4	16,4	13,2	32,7	31,0	72,8	64,8	10	9	16,9	14,1	
126 Senija	7	4	8	6	-1	-2	14,3	6,1	16,3	9,2	45	45	11,4	10,5	17,3	17,5	27,1	22,0	62,6	48,3	17	-10	33,4	-15,2	
127 Tàrbena	5	6	17	15	-12	-9	7,2	7,8	24,4	19,6	52	48	7,9	10,4	12,3	13,3	36,9	29,0	81,4	65,0	24	23	34,6	30,3	
128 Teulada	81	88	87	96	-6	-8	8,9	6,4	9,5	7,0	47	47	10,4	10,7	13,8	13,7	27,0	27,6	59,8	62,0	574	849	61,5	63,9	
129 Tibi	11	11	6	11	5	0	9,2	6,7	5,0	6,7	41	44	15,6	11,8	18,8	16,0	19,8	19,6	54,9	45,7	28	65	23,2	40,0	
130 Tollos	0	0	0	1	0	-1	0,0	0,0	0,0	15,4	39	60	13,7	6,2	26,3	4,6	13,7	47,7	37,7	116,7	0	0	0,0	0,0	
131 Tormos	2	5	3	2	-1	3	6,7	14,0	10,1	5,6	50	51	8,6	8,3	14,2	9,3	30,7	29,9	64,7	61,6	3	31	9,9	91,4	
132 Torremanzanas/Torre de les Maçanes (la)	4	4	10	9	-6	-5	5,5	5,3	13,9	12,0	46	48	11,3	9,5	16,5	14,1	27,4	27,6	62,9	58,9	-3	13	-4,2	17,4	
133 Torrevieja	487	927	478	684	9	243	10,5	9,5	10,3	7,0	43	42	13,3	12,9	17,9	18,0	22,5	20,8	55,6	50,8	8.877	6.129	176,9	65,2	
134 Vall d'Alcalà (la)	0	0	0	3	0	-3	0,0	0,0	0,0	15,9	57	56	0,6	4,3	12,7	9,1	44,2	41,4	81,0	84,2	-2	-1	-11,0	-5,2	
135 Vall d'Ebo (la)	2	0	10	4	-8	-4	5,7	6,2	28,7	24,8	49	50	9,9	4,0	11,5	13,0	34,6	32,1	80,2	56,5	0	3	0,0	10,1	
136 Vall de Gallinera	1	1	7	5	-6	-4	1,7	0,0	11,9	13,4	52	53	5,9	6,4	15,6	13,1	35,5	31,6	70,5	61,3	8	12	13,8	17,9	
137 Vall de Laguar (la)	4	6	21	24	-17	-18	4,4	1,5	23,0	7,4	48	51	9,5	9,4	15,2	12,9	31,4	32,1	69,2	71,0	5	83	5,5	88,6	
138 Verger (el)	37	54	31	62	6	-8	10,2	11,3	8,5	13,0	40	40	13,7	13,8	22,8	19,7	18,3	16,8	47,1	44,1	84	149	23,1	31,8	
139 Villajoyosa/Vila Joiosa (la)	255	385	249	244	6	141	10,8	12,2	10,6	7,7	38	39	16,1	14,2	23,1	20,5	15,5	15,0	46,2	41,1	480	1.448	20,2	47,4	
140 Villena	271	275	263	316	8	-41	8,5	7,9	8,3	9,1	37	39	17,4	15,6	24,2	21,1	15,7	15,4	49,5	45,1	353	395	11,1	11,4	
141 Xaló	15	24	36	26	-21	-2	7,3	7,8	17,6	8,4	44	44	12,3	14,0	18,5	14,5	23,8	20,4	56,4	52,4	154	172	73,8	57,3	
Total Provincia	14.509	19.083	11.963	13.739	2.546	5.344	10,2	10,3	8,4	7,4	39	40	15,5	14,6	23,0	19,1	15,1	16,8	47,1	45,9	37.304	53.472	25,8	29,3	



Castellón

**Evolución
de indicadores
estadísticos**

EVOLUCIÓN DE INDICADORES ESTADÍSTICOS A NIVEL MUNICIPAL

MUNICIPIO	Población								% Paro Registrado s/población 15 y más años				Vehículos de motor (% variación 2000-2008)		Oficinas bancarias (% variación 2001-2009)		Teléfonos (% variación 2000-2008)	MUNICIPIO
	Variación de la Población 2000-2008								Evolución homogénea				Automóviles	Camiones y furgonetas	Bancos	Cajas		
	2008	Total		Españoles		Extranjeros		2000	2004	2005	2008							
	Absoluta	%	Absoluta	%	Absoluta	%												
1 Aín	145	-22	-13,2	-22	-13,3	0	0,0	0,0	0,7	0,7	1,5	11,8	25,0	n.s.	n.s.	13,8	Aín 1	
2 Albocàsser	1.446	102	7,6	-124	-9,3	226	2.054,5	1,3	1,8	2,2	2,6	35,9	26,5	-50,0	0,0	8,7	Albocàsser 2	
3 Alcalà de Xivert	7.884	2.428	44,5	288	5,9	2.140	391,9	1,8	1,5	2,4	4,5	56,8	31,1	0,0	0,0	30,3	Alcalà de Xivert 3	
4 Alcora (l')	11.068	1.962	21,5	934	10,3	1.028	1.534,3	1,3	1,9	2,7	4,8	40,0	34,2	-22,2	25,0	26,2	Alcora (l') 4	
5 Alcudia de Veo	212	-8	-3,6	-12	-5,5	4	n.s.	2,0	4,5	6,2	3,3	45,0	30,8	n.s.	n.s.	-27,5	Alcudia de Veo 5	
6 Alfondeguilla	886	-22	-2,4	-43	-4,7	21	2.100,0	1,5	1,1	2,5	4,1	30,9	26,7	n.s.	n.s.	-7,7	Alfondeguilla 6	
7 Algimia de Almonacid	321	43	15,5	-7	-2,5	50	n.s.	2,3	3,5	3,1	2,7	48,9	25,0	n.s.	0,0	4,4	Algimia de Almonacid 7	
8 Almazora/Almassora	23.891	6.994	41,4	2.751	16,3	4.243	17.679,2	2,5	2,8	4,0	5,6	44,8	42,7	-12,5	125,0	35,3	Almazora/Almassora 8	
9 Almedijar	256	-19	-6,9	-21	-7,6	2	n.s.	1,2	0,8	2,0	4,1	8,8	69,0	n.s.	n.s.	-5,9	Almedijar 9	
10 Almenara	5.705	793	16,1	344	7,1	449	1.247,2	2,3	1,1	4,2	4,7	53,4	17,3	0,0	100,0	9,6	Almenara 10	
11 Alquerías del Niño Perdido	4.142	599	16,9	328	9,3	271	1.426,3	2,4	2,3	3,8	4,2	31,2	21,3	0,0	100,0	6,2	Alquerías del Niño Perdido 11	
12 Altura	3.784	647	20,6	102	3,3	545	4.954,5	4,1	3,1	4,0	4,7	54,9	40,9	0,0	100,0	4,8	Altura 12	
13 Arañuel	205	24	13,3	18	10,3	6	100,0	3,0	2,8	3,2	1,5	42,6	85,7	n.s.	n.s.	-20,2	Arañuel 13	
14 Ares del Maestre	217	-37	-14,6	-42	-16,5	5	n.s.	1,2	2,8	3,3	1,5	2,1	19,4	n.s.	n.s.	-0,8	Ares del Maestre 14	
15 Argelita	105	-31	-22,8	-29	-21,6	-2	-100,0	0,8	2,7	5,3	1,0	48,3	35,7	n.s.	n.s.	-18,3	Argelita 15	
16 Artana	1.987	147	8,0	55	3,0	92	n.s.	1,2	2,4	5,9	5,5	37,8	11,1	0,0	0,0	-4,0	Artana 16	
17 Atzeneta del Maestrat	1.448	10	0,7	-120	-8,4	130	6.500,0	1,7	2,0	2,2	2,8	30,5	37,0	0,0	0,0	9,9	Atzeneta del Maestrat 17	
18 Ayódar	236	0	0,0	-22	-9,5	22	550,0	2,8	5,3	4,7	4,6	38,4	11,8	n.s.	n.s.	-5,5	Ayódar 18	
19 Azuébar	343	-4	-1,2	-10	-2,9	6	n.s.	1,6	1,6	3,1	1,6	41,3	15,9	n.s.	0,0	8,1	Azuébar 19	
20 Barracas	179	20	12,6	-11	-7,0	31	1.550,0	2,6	1,2	1,7	4,9	11,9	50,0	n.s.	0,0	29,2	Barracas 20	
21 Bejís	452	69	18,0	45	11,8	24	2.400,0	3,1	2,0	1,3	1,2	55,7	16,7	n.s.	0,0	-14,1	Bejís 21	
22 Benafer	179	28	18,5	24	16,1	4	200,0	2,2	3,0	8,1	6,8	75,9	58,3	n.s.	n.s.	0,0	Benafer 22	
23 Benafigos	171	-35	-17,0	-43	-21,0	8	800,0	0,5	0,0	0,5	1,8	5,9	42,3	n.s.	n.s.	-11,3	Benafigos 23	
24 Benasal	1.332	-56	-4,0	-201	-14,7	145	763,2	2,3	2,0	3,0	2,8	16,6	19,1	0,0	0,0	8,5	Benasal 24	
25 Benicarló	26.381	6.473	32,5	1.159	6,1	5.314	687,5	2,0	1,7	2,4	4,6	47,6	54,1	0,0	120,0	41,3	Benicarló 25	
26 Benicasim/Benicàssim	17.870	5.996	50,5	3.194	28,8	2.802	362,5	1,7	2,1	3,1	3,6	60,4	58,4	25,0	133,3	9,0	Benicasim/Benicàssim 26	
27 Benlloch	1.156	314	37,3	32	3,8	282	9.400,0	0,6	2,1	3,2	4,2	56,6	28,8	n.s.	0,0	4,5	Benlloch 27	
28 Betxí	5.860	504	9,4	51	1,0	453	1.224,3	2,9	2,8	4,3	3,8	33,5	15,4	0,0	100,0	-0,7	Betxí 28	
29 Borriol	4.874	1.298	36,3	848	24,2	450	681,8	1,9	2,4	2,9	5,0	53,7	52,0	0,0	100,0	15,9	Borriol 29	
30 Burriana	34.235	7.736	29,2	1.933	7,5	5.803	854,6	2,8	3,0	5,1	6,3	40,9	29,5	0,0	116,7	21,6	Burriana 30	
31 Cabanes	3.088	729	30,9	61	2,6	668	1.484,4	1,0	1,2	2,0	2,6	55,5	35,0	0,0	0,0	29,8	Cabanes 31	
32 Càlig	2.170	426	24,4	118	6,9	308	716,3	1,4	1,3	1,7	3,8	42,3	27,3	-100,0	0,0	19,3	Càlig 32	
33 Canet lo Roig	897	18	2,0	-102	-11,6	120	12.000,0	2,4	2,0	1,5	3,1	30,0	38,3	n.s.	0,0	4,2	Canet lo Roig 33	
34 Castell de Cabres	18	-4	-18,2	-4	-18,2	0	0,0	5,0	0,0	0,0	6,3	-9,1	50,0	n.s.	n.s.	44,4	Castell de Cabres 34	
35 Castellfort	235	-1	-0,4	-9	-3,8	8	n.s.	0,5	3,0	2,0	2,8	8,5	17,9	n.s.	n.s.	16,7	Castellfort 35	
36 Castellnovo	1.080	60	5,9	13	1,3	47	n.s.	3,0	2,9	4,8	4,1	34,5	16,0	-100,0	0,0	0,3	Castellnovo 36	
37 Castellón de la Plana/Castelló de la Plana	177.924	35.639	25,0	2.751	2,0	32.888	1.093,7	2,3	2,9	3,7	5,3	26,7	4,0	2,9	42,5	15,1	Castellón de la Plana/Castelló de la Plana 37	
38 Castillo de Villamalefa	88	-27	-23,5	-27	-23,5	0	0,0	1,8	0,0	1,0	0,0	40,6	87,0	n.s.	n.s.	14,9	Castillo de Villamalefa 38	
39 Catí	861	-8	-0,9	-94	-10,8	86	8.600,0	0,5	0,8	1,0	1,4	29,9	24,7	n.s.	0,0	14,5	Catí 39	
40 Caudiel	724	29	4,2	16	2,3	13	216,7	3,8	1,4	2,8	3,7	53,9	13,8	n.s.	0,0	-2,5	Caudiel 40	
41 Cervera del Maestre	748	37	5,2	-69	-9,8	106	2.650,0	1,4	1,3	1,9	2,4	39,2	26,2	n.s.	0,0	2,5	Cervera del Maestre 41	
42 Chert/Xert	927	33	3,7	-111	-12,6	144	1.028,6	1,1	0,2	1,7	1,6	12,9	20,6	n.s.	0,0	7,3	Chert/Xert 42	
43 Chilches/Xilxes	2.821	522	22,7	238	10,5	284	788,9	1,2	1,4	3,6	4,4	51,0	35,9	-100,0	100,0	16,2	Chilches/Xilxes 43	
44 Chodos/Xodos	122	-38	-23,8	-38	-23,8	0	0,0	0,7	0,8	1,6	5,3	7,3	42,1	n.s.	n.s.	7,0	Chodos/Xodos 44	
45 Chóvar	354	-24	-6,3	-25	-6,7	1	25,0	1,8	0,3	2,7	3,2	31,1	4,7	n.s.	n.s.	7,3	Chóvar 45	
46 Cinctorres	504	-16	-3,1	-56	-10,8	40	n.s.	0,4	1,7	1,4	2,0	13,9	54,7	n.s.	n.s.	0,5	Cinctorres 46	
47 Cirat	256	-26	-9,2	-48	-17,1	22	2.200,0	1,5	0,7	3,0	2,0	52,2	68,0	n.s.	n.s.	-10,4	Cirat 47	
48 Cortes de Arenoso	355	-51	-12,6	-71	-17,5	20	2.000,0	2,7	2,5	4,7	2,5	31,0	35,2	n.s.	n.s.	11,4	Cortes de Arenoso 48	
49 Costur	579	116	25,1	94	20,5	22	440,0	1,9	2,8	2,7	4,2	55,9	38,3	n.s.	n.s.	38,1	Costur 49	

EVOLUCIÓN DE INDICADORES ESTADÍSTICOS A NIVEL MUNICIPAL (continuación)

MUNICIPIO	Nº de Nacimientos		Nº de Defunciones		Crecimiento Vegetativo		Tasa de Natalidad		Tasa de Mortalidad		Edad Media		Índice de Infancia		Índice de Juventud		Índice de Vejez		Índice de Dependencia		Movimiento Migratorio			
	2000	2007	2000	2007	2000	2007	2000	2007	2000	2007	2000	2007	2000	2008	2000	2008	2000	2008	2000	2008	Saldo Migratorio	Tasa de Migración		
	2000	2007	2000	2007	2000	2007	2000	2007	2000	2007	2000	2007	2000	2008	2000	2008	2000	2008	2000	2008	2000	2007	2000	2007
1 Aín	0	1	0	1	0	0	0,0	6,8	0,0	6,8	50,1	51,7	3,6	6,2	19,2	10,3	31,7	31,0	54,6	59,3	0	-6	0,0	-40,3
2 Albocàsser	6	11	25	19	-19	-8	4,4	7,8	18,4	13,4	47,7	46,2	11,5	10,7	15,8	18,7	32,1	28,8	77,1	65,1	10	76	7,4	55,0
3 Alcalà de Xivert	38	74	63	65	-25	9	7,2	9,7	11,9	8,5	42,2	42,7	13,2	12,9	20,2	17,7	21,5	19,8	53,0	48,7	416	409	76,2	55,6
4 Alcora (l')	102	124	77	104	25	20	11,3	11,4	8,5	9,5	39,0	38,7	15,2	15,4	22,7	20,7	16,7	14,6	46,9	42,9	164	279	18,0	25,9
5 Alcudia de Veo	0	1	4	5	-4	-4	0,0	4,5	20,4	22,7	50,6	46,4	7,3	14,2	14,5	9,9	36,4	26,9	77,4	69,6	-4	-10	-18,2	-43,9
6 Alfondeguilla	7	5	10	12	-3	-7	7,7	5,6	11,0	13,4	41,7	44,9	14,0	10,8	19,1	17,3	20,7	22,5	53,1	49,9	3	-8	3,3	-8,9
7 Algimia de Almonacid	2	1	6	5	-4	-4	7,1	3,2	21,2	16,0	53,8	51,5	5,4	7,8	15,1	12,8	42,4	36,1	91,7	78,3	9	23	32,4	75,9
8 Almazora/Almassora	188	340	148	186	40	154	11,2	14,9	8,8	8,1	38,4	37,0	15,7	16,3	24,0	22,2	16,1	12,8	46,7	41,1	45	1.887	2,7	86,7
9 Almedijar	3	1	7	6	-4	-5	10,9	3,8	25,5	22,9	50,7	52,7	11,3	5,9	9,5	14,8	37,5	36,7	95,0	74,1	0	-7	0,0	-26,1
10 Almenara	33	51	37	41	-4	10	6,7	9,2	7,5	7,4	39,5	40,1	14,3	14,1	24,0	20,7	17,7	16,5	47,0	44,2	68	242	13,8	44,5
11 Alquerías del Niño Perdido	32	44	39	32	-7	12	9,0	10,8	11,0	7,9	41,9	40,7	11,8	14,7	23,0	18,7	20,4	17,9	47,6	48,5	24	143	6,8	35,9
12 Altura	19	33	49	35	-30	-2	6,0	8,9	15,6	9,4	41,0	40,6	14,7	13,7	21,1	20,8	20,7	18,4	54,8	47,1	39	151	12,4	41,4
13 Arañuel	2	0	2	0	0	0	11,7	0,0	11,7	0,0	52,2	54,4	7,2	4,4	11,6	10,7	40,9	36,1	92,6	68,0	31	8	171,3	41,0
14 Ares del Maestre	1	0	5	3	-4	-3	3,8	0,0	19,2	13,8	50,3	49,1	3,9	6,5	21,3	12,9	30,7	29,0	53,0	55,0	-1	-2	-3,9	-9,2
15 Argelita	0	0	2	1	-2	-1	0,0	0,0	15,6	9,4	52,8	53,0	5,1	2,9	17,6	14,3	39,0	37,1	78,9	66,7	-10	-3	-73,5	-28,0
16 Artana	16	13	25	22	-9	-9	8,7	6,6	13,6	11,2	43,4	42,9	11,5	13,2	18,2	16,8	23,4	20,5	53,7	50,9	-16	61	-8,7	31,5
17 Atzeneta del Maestrat	9	7	23	24	-14	-17	6,2	4,8	15,8	16,5	48,0	47,2	9,4	10,0	18,6	17,7	32,3	27,4	71,6	59,8	-12	6	-8,3	4,1
18 Ayódar	0	0	7	5	-7	-5	0,0	0,0	28,5	21,4	49,5	50,6	8,1	7,2	18,6	17,4	33,9	34,3	72,3	71,0	14	7	59,3	30,3
19 Azuébar	5	2	7	2	-2	0	14,4	5,7	20,2	5,7	50,3	51,0	7,5	7,6	13,8	13,7	33,7	34,1	70,1	71,5	-9	-14	-25,9	-39,4
20 Barracas	2	0	1	3	1	-3	12,5	0,0	6,3	16,4	50,3	46,3	5,0	8,9	19,5	17,3	34,0	23,5	63,9	47,9	6	-5	37,7	-26,9
21 Bejís	1	3	3	6	-2	-3	2,6	6,8	7,8	13,6	52,0	50,7	6,0	7,3	15,4	12,8	37,6	31,0	77,3	62,0	0	27	0,0	63,1
22 Benafer	0	3	3	3	-3	0	0,0	17,3	19,9	17,3	48,9	47,6	8,6	10,1	13,9	14,0	36,4	27,9	81,9	61,3	-4	12	-26,5	71,4
23 Benafigos	0	0	5	0	-5	0	0,0	0,0	24,1	0,0	57,7	60,7	2,9	1,8	10,2	7,6	48,1	50,3	104,0	108,5	-1	-7	-4,9	-39,3
24 Benasal	5	9	14	17	-9	-8	3,6	6,8	10,1	12,8	45,3	46,1	12,7	11,5	16,9	17,0	28,0	26,1	68,7	60,3	6	11	4,3	8,3
25 Benicarló	206	311	179	182	27	129	10,4	12,0	9,1	7,1	38,8	38,7	15,1	15,9	23,2	20,7	16,7	15,2	46,7	45,1	655	1.149	32,9	45,5
26 Benicasim/Benicàssim	124	172	78	79	46	93	10,7	9,8	6,7	4,5	36,4	37,4	15,7	15,9	22,1	19,1	10,3	10,0	35,1	34,9	856	551	72,1	31,9
27 Benlloch	3	9	11	9	-8	0	3,6	7,9	13,1	7,9	50,0	44,5	7,2	11,3	17,5	18,6	36,9	25,4	79,1	58,1	56	59	66,5	52,9
28 Betxí	50	58	51	39	-1	19	9,4	10,0	9,5	6,8	38,5	39,6	16,3	15,0	22,4	20,9	16,9	16,0	49,6	45,0	26	128	4,9	22,5
29 Borriol	41	47	28	48	13	-1	11,7	9,8	8,0	10,0	38,4	38,0	16,9	16,5	20,4	19,4	15,9	12,7	48,9	41,3	164	157	45,9	33,3
30 Burriana	264	468	287	261	-23	207	10,0	13,9	10,9	7,7	39,5	38,6	15,1	15,9	22,7	20,6	18,0	15,3	49,4	45,4	531	1.076	20,0	32,4
31 Cabanes	10	34	40	37	-30	-3	4,2	11,3	16,8	12,3	46,8	43,2	10,3	13,0	17,5	18,1	29,4	23,1	65,9	56,4	27	168	11,4	57,2
32 Càlig	21	21	28	24	-7	-3	12,0	10,0	16,1	11,4	43,5	41,9	14,0	14,4	19,7	18,5	25,6	20,0	65,8	52,5	18	140	10,3	69,2
33 Canet lo Roig	4	6	15	11	-11	-5	4,5	6,6	16,7	12,1	51,6	49,3	9,1	8,8	13,7	17,3	39,6	33,2	94,9	72,5	12	-21	13,7	-22,7
34 Castell de Cabres	0	0	1	0	-1	0	0,0	0,0	45,5	0,0	46,1	44,2	9,1	11,1	13,6	5,6	13,6	22,2	29,4	50,0	-1	0	-45,5	0,0
35 Castellfort	0	2	4	1	-4	1	0,0	8,6	17,0	4,3	48,5	48,9	8,9	9,8	19,9	12,3	30,5	31,5	65,0	70,3	7	7	29,7	30,7
36 Castellnovo	8	8	10	8	-2	0	7,8	7,5	9,8	7,5	44,8	45,8	12,7	11,7	16,7	17,5	26,8	27,5	65,3	64,4	-1	32	-1,0	30,4
37 Castellón de la Plana/Castelló de la Plana	1.521	2.079	1.221	1.297	300	782	10,8	11,9	8,7	7,4	38,4	38,5	14,9	15,1	23,8	20,9	15,0	13,8	42,8	40,7	677	4.264	4,8	24,7
38 Castillo de Villamalefa	0	0	5	2	-5	-2	0,0	0,0	42,0	21,5	58,8	61,1	3,5	1,1	10,4	11,4	48,7	55,7	109,1	131,6	-5	-7	-43,5	-71,4
39 Catí	6	4	10	13	-4	-9	6,9	4,6	11,4	15,1	46,6	47,6	10,7	9,3	18,2	16,0	29,0	29,0	65,8	62,1	-10	13	-11,5	15,1
40 Caudiel	2	5	10	13	-8	-8	2,9	7,0	14,3	18,1	47,0	47,5	9,8	11,0	19,0	13,4	29,9	29,0	65,9	66,8	4	14	5,8	19,6
41 Cervera del Maestre	3	7	8	7	-5	0	4,2	9,5	11,3	9,5	51,8	50,6	7,6	9,1	13,5	12,0	38,3	35,2	84,7	79,4	-20	16	-28,1	22,1
42 Chert/Xert	3	3	10	15	-7	-12	3,3	3,3	11,1	16,3	50,8	49,0	8,8	10,7	14,1	12,8	37,7	35,2	87,0	84,7	-1	15	-1,1	16,3
43 Chilches/Xilxes	10	30	21	26	-11	4	4,4	10,8	9,3	9,4	40,2	40,5	13,7	14,5	22,7	17,5	18,1	16,2	46,6	44,3	27	102	11,7	37,6
44 Chodos/Xodos	0	0	2	2	-2	-2	0,0	0,0	12,7	16,3	47,0	50,2	8,8	6,6	14,4	14,8	24,4	31,1	49,5	60,5	-6	-3	-37,5	-24,2
45 Chóvar	3	1	6	2	-3	-1	7,8	2,9	15,6	5,7	44,6	48,8	13,2	11,6	16,7	13,0	27,5	31,6	68,8	76,1	7	9	18,5	25,9
46 Cinto Torres	2	0	8	9	-6	-9	3,8	0,0	15,2	17,6	48,4	47,3	8,8	10,1	16,5	17,3	34,6	29,6	76,9	65,8	0	-9	0,0	-17,4
47 Cirat	0	0	6	4	-6	-4	0,0	0,0	21,7	15,6	57,4	54,6	3,5	2,7	9,2	12,1	48,2	37,5	107,4	67,3	12	6	42,6	23,4
48 Cortes de Arenoso	5	0	6	3	-1	-3	12,0	0,0	14,4	8,1	47,7	48,1	7,9	10,1	17,2	13,5	29,1	29,0	58,6	64,4	-19	-25	-46,8	-64,6
49 Costur	1	4	7	3	-6	1	2,2	7,1	15,1	5,3	45,6	43,1	10,2	12,6	20,7	17,3	28,7	19,7	63,6	47,7	12	23	25,9	41,4

EVOLUCIÓN DE INDICADORES ESTADÍSTICOS A NIVEL MUNICIPAL

MUNICIPIO	Población								% Paro Registrado s/población 15 y más años				Vehículos de motor (% variación 2000-2008)		Oficinas bancarias (% variación 2001-2009)		Teléfonos (% variación 2000-2008)	MUNICIPIO
	Variación de la Población 2000-2008								Evolución homogénea				Automóviles	Camiones y furgonetas	Bancos	Cajas		
	2008	Total		Españoles		Extranjeros		2000	2004	2005	2008							
		Absoluta	%	Absoluta	%	Absoluta	%											
50 Coves de Vinromà (les)	2.093	283	15,6	-66	-3,8	349	646,3	1,8	1,6	2,4	2,2	36,1	19,8	-100,0	0,0	6,5	Coves de Vinromà (les)	50
51 Culla	650	-121	-15,7	-147	-19,1	26	n.s.	0,9	1,1	1,4	1,7	6,5	32,9	n.s.	n.s.	-4,6	Culla	51
52 Eslida	908	139	18,1	-5	-0,7	144	3.600,0	2,8	1,9	2,6	4,1	37,5	26,7	n.s.	0,0	-19,2	Eslida	52
53 Espadilla	70	-3	-4,1	-3	-4,1	0	0,0	0,0	1,7	9,7	6,5	66,7	100,0	n.s.	n.s.	11,9	Espadilla	53
54 Fanzara	447	197	78,8	148	59,4	49	4.900,0	1,2	2,8	3,6	4,1	18,8	32,0	n.s.	n.s.	-1,4	Fanzara	54
55 Figueroles	582	1	0,2	-3	-0,5	4	16,7	2,8	2,0	3,0	3,5	20,0	62,4	n.s.	0,0	19,8	Figueroles	55
56 Forcall	540	-31	-5,4	-70	-12,3	39	1.300,0	0,4	1,0	2,8	3,7	28,2	30,9	n.s.	0,0	4,0	Forcall	56
57 Fuente la Reina	51	22	75,9	19	67,9	3	300,0	0,0	13,3	17,1	6,3	200,0	57,1	n.s.	n.s.	0,0	Fuente la Reina	57
58 Fuentes de Ayódar	112	2	1,8	-9	-8,2	11	n.s.	1,9	9,1	5,6	4,0	25,6	15,8	n.s.	n.s.	-17,1	Fuentes de Ayódar	58
59 Gaibiel	213	10	4,9	1	0,5	9	900,0	1,0	0,5	2,2	1,5	25,0	6,1	n.s.	n.s.	1,1	Gaibiel	59
60 Geldo	702	13	1,9	-18	-2,6	31	3.100,0	4,4	3,9	4,8	6,3	19,6	35,5	n.s.	0,0	-3,5	Geldo	60
61 Herbés	65	-38	-36,9	-37	-36,6	-1	-50,0	0,0	1,3	2,8	3,1	40,0	12,0	n.s.	n.s.	1,8	Herbés	61
62 Higueras	54	15	38,5	13	33,3	2	n.s.	0,0	1,1	4,9	3,8	90,9	71,4	n.s.	n.s.	6,1	Higueras	62
63 Jana (la)	830	18	2,2	-94	-11,6	112	2.240,0	0,7	1,2	1,7	2,2	21,0	13,3	n.s.	n.s.	12,2	Jana (la)	63
64 Jérica	1.642	88	5,7	-24	-1,5	112	2.240,0	1,9	3,4	4,0	4,1	43,7	33,6	0,0	0,0	-2,6	Jérica	64
65 Llosa (la)	935	17	1,9	-2	-0,2	19	1.900,0	2,2	1,2	6,2	6,1	44,1	8,9	n.s.	0,0	-6,8	Llosa (la)	65
66 Lucena del Cid	1.587	49	3,2	-94	-6,3	143	397,2	0,8	1,7	2,8	3,5	34,6	19,7	0,0	0,0	4,8	Lucena del Cid	66
67 Ludiente	169	-56	-24,9	-61	-27,1	5	n.s.	0,0	2,6	2,7	3,2	23,4	20,0	n.s.	n.s.	-7,2	Ludiente	67
68 Mata de Morella (la)	195	15	8,3	-34	-18,9	49	n.s.	0,6	0,6	1,3	2,9	22,7	63,6	n.s.	n.s.	2,2	Mata de Morella (la)	68
69 Matet	125	-15	-10,7	-17	-12,2	2	200,0	0,8	0,8	1,6	2,5	-7,9	33,3	n.s.	n.s.	10,4	Matet	69
70 Moncofa	5.797	1.892	48,5	1.365	35,9	527	492,5	1,4	1,4	3,6	4,8	67,3	31,7	200,0	0,0	32,8	Moncofa	70
71 Montán	386	39	11,2	28	8,1	11	550,0	0,9	1,0	2,3	3,9	51,8	46,2	n.s.	0,0	12,1	Montán	71
72 Montanejos	618	203	48,9	90	21,8	113	5.650,0	0,5	1,3	2,7	1,6	55,2	71,4	n.s.	0,0	20,1	Montanejos	72
73 Morella	2.854	143	5,3	-260	-9,6	403	3.358,3	0,8	1,0	1,6	2,1	31,3	21,7	0,0	0,0	19,6	Morella	73
74 Navajas	733	192	35,5	132	24,6	60	1.200,0	3,1	2,9	4,6	3,5	68,8	49,2	n.s.	0,0	-16,9	Navajas	74
75 Nules	13.318	1.865	16,3	348	3,1	1.517	913,9	1,5	1,5	3,3	4,3	33,6	19,0	-33,3	66,7	21,2	Nules	75
76 Olocau del Rey	135	-9	-6,3	-25	-17,4	16	n.s.	0,0	0,0	0,8	2,4	41,1	18,5	n.s.	n.s.	9,7	Olocau del Rey	76
77 Onda	25.362	6.059	31,4	1.699	8,9	4.360	2.777,1	1,8	2,8	3,6	5,7	47,0	50,9	-20,0	44,4	36,1	Onda	77
78 Oropesa del Mar/Orpesa	11.245	7.511	201,2	2.350	68,0	5.161	1.849,8	1,9	2,1	2,7	6,6	126,5	71,8	100,0	300,0	85,8	Oropesa del Mar/Orpesa	78
79 Palanques	34	13	61,9	13	61,9	0	0,0	0,0	13,6	15,4	7,1	25,0	16,7	n.s.	n.s.	11,8	Palanques	79
80 Pavías	57	-4	-6,6	-3	-5,0	-1	-100,0	3,6	5,9	7,4	2,0	50,0	36,4	n.s.	n.s.	-16,2	Pavías	80
81 Peñíscola	7.560	3.012	66,2	702	17,3	2.310	464,8	3,2	1,3	1,8	3,2	75,6	59,3	0,0	50,0	22,9	Peñíscola	81
82 Pina de Montalgrao	151	-16	-9,6	-31	-18,6	15	n.s.	0,6	4,1	6,0	4,1	18,2	40,9	n.s.	n.s.	4,5	Pina de Montalgrao	82
83 Pobra de Benifassà (la)	299	30	11,2	-5	-1,9	35	1.750,0	0,8	1,7	6,1	5,7	58,8	42,2	n.s.	n.s.	30,5	Pobra de Benifassà (la)	83
84 Pobra Tornesa (la)	980	422	75,6	310	56,5	112	1.244,4	1,4	2,9	3,6	5,2	106,7	86,1	n.s.	0,0	43,6	Pobra Tornesa (la)	84
85 Portell de Morella	258	-4	-1,5	-23	-8,8	19	n.s.	3,4	0,4	3,4	3,3	23,1	23,4	n.s.	n.s.	20,5	Portell de Morella	85
86 Puebla de Arenoso	211	47	28,7	-3	-1,8	50	n.s.	0,0	1,3	3,8	1,5	37,8	62,5	n.s.	n.s.	-1,6	Puebla de Arenoso	86
87 Ribesalbes	1.363	79	6,2	-18	-1,4	97	646,7	0,5	1,3	2,0	4,5	25,8	30,8	0,0	n.s.	3,1	Ribesalbes	87
88 Rossell	1.217	98	8,8	-52	-4,7	150	5.000,0	2,3	1,4	2,7	4,9	38,8	31,8	n.s.	0,0	11,9	Rossell	88
89 Sacañet	100	16	19,0	17	20,5	-1	-100,0	3,8	1,4	0,0	1,0	58,8	0,0	n.s.	n.s.	-2,8	Sacañet	89
90 Salzadella (la)	855	41	5,0	-47	-5,8	88	977,8	1,0	1,1	1,1	1,7	18,7	18,1	n.s.	0,0	3,3	Salzadella (la)	90
91 San Rafael del Río	551	96	21,1	2	0,4	94	1.044,4	2,7	2,5	3,6	3,7	37,6	17,8	n.s.	n.s.	8,7	San Rafael del Río	91
92 Sant Joan de Moró	2.774	991	55,6	565	32,7	426	747,4	2,3	3,2	3,9	8,1	57,6	54,2	n.s.	0,0	27,7	Sant Joan de Moró	92
93 Sant Jordi/San Jorge	982	401	69,0	55	9,9	346	1.330,8	1,7	1,7	2,5	4,0	84,4	35,0	n.s.	0,0	148,6	Sant Jordi/San Jorge	93
94 Sant Mateu	2.162	356	19,7	-111	-6,3	467	1.334,3	1,8	1,3	2,4	3,7	45,6	20,9	-50,0	0,0	13,3	Sant Mateu	94
95 Santa Magdalena de Pulpis	874	151	20,9	-11	-1,6	162	648,0	1,1	1,5	3,2	3,5	80,6	19,3	n.s.	0,0	1,0	Santa Magdalena de Pulpis	95
96 Serratella	88	1	1,1	-3	-3,4	4	n.s.	1,2	0,0	0,0	2,4	9.166,7	9.559,3	n.s.	n.s.	7,3	Serratella	96
97 Segorbe	9.131	1.292	16,5	406	5,2	886	2.605,9	4,5	3,3	4,1	4,1	34,2	27,9	-16,7	-33,3	19,2	Segorbe	97
98 Sierra Engarcerán	1.037	-61	-5,6	-122	-11,1	61	3.050,0	1,1	0,5	1,5	1,9	40,9	34,3	n.s.	0,0	4,1	Sierra Engarcerán	98

EVOLUCIÓN DE INDICADORES ESTADÍSTICOS A NIVEL MUNICIPAL (continuación)

MUNICIPIO	Nº de Nacimientos		Nº de Defunciones		Crecimiento Vegetativo		Tasa de Natalidad		Tasa de Mortalidad		Edad Media		Índice de Infancia		Índice de Juventud		Índice de Vejez		Índice de Dependencia		Movimiento Migratorio			
	2000	2007	2000	2007	2000	2007	2000	2007	2000	2007	2000	2007	2000	2008	2000	2008	2000	2008	2000	2008	Saldo Migratorio		Tasa de Migración	
																						2000	2007	2000
50 Coves de Vinromà (les)	8	16	25	37	-17	-21	4,4	7,8	13,7	18,2	49,1	46,8	9,2	9,9	16,5	17,2	34,0	28,2	76,1	61,5	-4	118	-2,2	59,5
51 Culla	5	4	11	7	-6	-3	6,4	6,1	14,1	10,6	51,2	53,7	9,3	7,2	12,7	11,5	37,4	41,4	87,6	94,6	-11	-14	-14,3	-20,9
52 Esilda	1	13	13	11	-12	2	1,3	14,4	16,9	12,2	43,9	41,9	11,3	14,1	20,2	17,1	24,1	19,8	54,7	51,3	8	16	10,4	17,9
53 Espadilla	1	1	1	2	0	-1	13,5	14,0	13,5	28,0	53,2	46,6	4,1	11,4	21,9	12,9	46,6	25,7	102,8	59,1	0	0	0,0	0,0
54 Fanzara	2	1	3	2	-1	-1	7,8	2,5	11,7	4,9	55,2	47,4	3,2	6,5	15,2	13,9	42,4	22,6	83,8	41,0	-3	89	-12,0	245,9
55 Figueroles	11	3	7	17	4	-14	19,2	5,2	12,2	29,3	42,5	44,2	14,3	11,7	17,2	17,4	23,9	22,5	61,8	52,0	3	10	5,2	17,2
56 Forcall	8	7	17	6	-9	1	14,0	13,1	29,8	11,3	48,9	48,8	11,7	8,7	12,3	18,1	36,1	32,0	91,6	68,8	7	16	12,3	30,5
57 Fuente la Reina	0	0	2	0	-2	0	0,0	0,0	70,2	0,0	59,6	47,2	6,9	5,9	6,9	11,8	51,7	21,6	141,7	37,8	6	1	206,9	20,0
58 Fuentes de Ayódar	2	0	0	2	2	-2	19,3	0,0	0,0	18,4	46,2	45,1	4,5	11,6	26,4	14,3	27,3	24,1	46,7	55,6	-6	8	-54,5	76,2
59 Gaibiel	0	3	3	5	-3	-2	0,0	14,4	14,8	24,0	55,2	55,4	3,0	5,6	16,7	8,9	38,9	43,2	72,0	95,4	6	11	29,6	53,9
60 Geldo	10	6	6	9	4	-3	14,5	8,7	8,7	13,0	44,6	45,1	10,9	13,4	18,9	14,4	24,7	24,5	55,2	61,0	0	27	0,0	39,6
61 Herbés	0	0	2	1	-2	-1	0,0	0,0	19,0	14,6	56,0	56,8	4,9	0,0	12,6	16,9	47,6	43,1	110,2	75,7	3	-4	29,1	-55,6
62 Higuera	1	0	1	0	0	0	26,3	0,0	26,3	0,0	61,9	55,4	0,0	3,7	10,3	14,8	59,0	44,4	143,8	92,9	2	-13	51,3	-194,0
63 Jana (la)	6	9	16	19	-10	-10	7,4	10,9	19,6	22,9	52,0	49,2	7,6	11,1	13,9	15,3	39,7	33,5	89,7	80,4	1	6	1,2	7,2
64 Jérica	10	10	22	22	-12	-12	6,4	6,1	14,1	13,5	46,3	46,4	10,3	10,7	17,5	16,2	29,5	27,7	66,0	62,4	34	35	21,9	21,7
65 Llosa (la)	7	6	8	7	-1	-1	7,6	6,4	8,6	7,5	40,3	42,6	12,7	12,9	25,9	17,9	18,1	19,4	44,6	47,7	-2	10	-2,2	10,8
66 Lucena del Cid	12	16	25	17	-13	-1	7,7	10,1	16,0	10,7	45,3	44,9	11,3	11,2	17,4	16,5	25,8	23,9	59,0	54,2	13	12	8,5	7,6
67 Ludiente	0	0	0	3	0	-3	0,0	0,0	0,0	17,3	52,0	56,1	8,0	7,1	15,1	10,7	42,7	46,2	102,7	113,9	-11	-7	-48,9	-39,5
68 Mata de Morella (la)	0	1	3	2	-3	-1	0,0	5,3	16,3	10,5	49,9	44,1	8,3	12,3	14,4	17,9	35,6	24,1	78,2	57,3	2	12	11,1	64,9
69 Matet	0	0	6	1	-6	-1	0,0	0,0	42,1	8,1	57,0	60,5	5,0	3,2	15,7	12,8	55,0	56,0	150,0	145,1	-3	5	-21,4	41,0
70 Moncofa	29	62	44	40	-15	22	7,5	10,9	11,4	7,0	40,3	40,6	12,9	12,7	22,4	18,4	17,1	14,7	42,8	37,8	113	199	28,9	35,8
71 Montán	1	0	6	15	-5	-15	2,9	0,0	17,2	39,0	48,9	53,5	8,4	7,3	15,6	12,4	33,4	38,3	71,8	83,8	-3	20	-8,6	52,2
72 Montanejos	3	5	4	4	-1	1	7,1	8,2	9,5	6,5	50,4	45,5	4,6	9,2	18,8	19,3	33,3	22,8	60,9	47,1	22	2	53,0	3,3
73 Morella	14	15	40	45	-26	-30	5,2	5,2	14,7	15,7	45,7	44,9	11,0	9,8	18,6	18,7	28,5	23,5	65,2	49,8	16	10	5,9	3,5
74 Navajas	1	7	12	11	-11	-4	1,9	9,8	22,3	15,4	45,7	44,9	10,5	9,7	20,3	18,0	27,5	22,2	61,5	46,9	11	31	20,3	44,3
75 Nules	108	154	101	99	7	55	9,4	11,7	8,8	7,5	39,6	39,5	14,5	15,3	23,6	19,9	17,3	16,0	46,5	45,6	98	266	8,6	20,5
76 Olocau del Rey	0	0	2	1	-2	-1	0,0	0,0	13,7	7,5	46,2	49,1	11,8	7,4	14,6	21,5	31,3	30,4	75,6	60,7	5	3	34,7	22,6
77 Onda	202	292	168	196	34	96	10,5	11,8	8,7	7,9	38,2	37,6	15,3	15,6	24,2	22,3	15,7	12,9	45,0	39,9	387	1.247	20,0	51,7
78 Oropesa del Mar/Orpesa	43	136	28	50	15	86	12,1	13,0	7,9	4,8	39,2	35,8	14,8	14,7	20,6	23,3	14,9	8,9	42,2	30,8	331	1.511	88,6	157,2
79 Palanques	3	0	0	0	3	0	133,3	0,0	0,0	0,0	45,8	43,2	0,0	17,6	33,3	5,9	23,8	20,6	31,3	61,9	0	3	0,0	96,8
80 Pavías	0	1	0	2	0	-1	0,0	17,1	0,0	34,2	51,6	50,2	9,8	12,3	8,2	7,0	37,7	35,1	90,6	90,0	0	-3	0,0	-50,0
81 Peñíscola	42	84	40	53	2	31	9,5	11,6	9,1	7,3	40,8	40,6	14,0	12,6	20,5	21,0	18,1	16,4	47,2	40,8	304	515	66,8	74,8
82 Pina de Montalgrao	1	0	3	4	-2	-4	6,0	0,0	17,9	26,1	54,3	55,9	3,6	2,6	18,0	15,2	43,7	43,0	89,8	84,1	2	0	12,0	0,0
83 Pobla de Benifassà (la)	0	2	6	2	-6	0	0,0	7,1	24,0	7,1	53,0	48,8	3,0	5,7	15,6	14,4	38,7	29,4	71,3	54,1	-5	31	-18,6	117,9
84 Pobla Tornesa (la)	5	14	12	5	-7	9	9,1	14,7	21,9	5,2	44,9	39,3	11,6	15,0	15,2	16,9	24,4	15,0	56,3	42,9	18	48	32,3	51,7
85 Portell de Morella	0	2	0	5	0	-3	0,0	7,7	0,0	19,2	47,2	50,2	9,9	6,2	16,8	19,0	32,1	30,6	72,4	58,3	1	-3	3,8	-11,4
86 Puebla de Arenoso	0	2	4	2	-4	0	0,0	9,5	23,9	9,5	59,2	50,3	3,7	7,1	11,0	12,3	50,6	36,5	118,7	77,3	-2	0	-12,2	0,0
87 Ribesalbes	13	14	15	17	-2	-3	10,1	10,4	11,7	12,7	42,5	41,5	13,5	15,3	20,2	18,8	23,4	20,6	58,5	55,9	19	43	14,8	32,6
88 Rossell	13	5	15	15	-2	-10	11,7	4,1	13,5	12,3	47,2	45,9	10,8	11,9	17,9	15,9	31,1	27,2	72,2	64,2	36	-1	32,2	-0,8
89 Sacañet	0	0	0	0	0	0	0,0	0,0	0,0	0,0	43,1	52,3	7,1	3,0	17,9	9,0	15,5	28,0	29,2	44,9	-7	-14	-83,3	-122,8
90 Salzedella (la)	3	7	19	8	-16	-1	3,7	8,1	23,4	9,3	48,2	47,1	10,4	10,6	15,4	15,9	32,8	29,6	76,2	67,3	2	4	2,5	4,6
91 San Rafael del Río	3	3	4	3	-1	0	6,6	5,5	8,8	5,5	46,2	45,4	9,0	11,3	19,1	15,6	28,1	23,2	59,1	52,6	-4	17	-8,8	32,0
92 Sant Joan de Moró	24	44	20	19	4	25	13,6	16,5	11,4	7,1	40,7	37,0	14,0	15,9	21,6	22,6	19,6	13,0	50,6	40,7	52	196	29,2	77,0
93 Sant Jordi/San Jorge	2	9	12	14	-10	-5	3,5	9,4	20,8	14,6	47,7	45,5	10,2	9,3	19,8	16,1	32,9	21,8	75,5	45,1	29	43	49,9	46,0
94 Sant Mateu	9	26	31	26	-22	0	5,0	12,2	17,2	12,2	45,7	42,6	11,7	13,0	17,8	19,5	27,6	21,4	64,8	52,4	13	78	7,2	37,4
95 Santa Magdalena de Pulpis	7	4	6	9	1	-5	9,8	4,7	8,4	10,6	45,7	43,8	10,8	9,6	19,6	21,5	27,8	22,2	62,8	46,6	9	53	12,4	64,2
96 Sarratella	0	0	0	1	0	-1	0,0	0,0	0,0	11,0	60,0	57,1	1,1	3,4	13,8	8,0	50,6	50,0	107,1	114,6	-1	-2	-11,5	-21,5
97 Segorbe	54	93	68	90	-14	3	6,9	10,3	8,7	10,0	41,7	41,8	13,6	14,0	20,9	18,7	21,5	19,9	54,1	51,2	112	249	14,3	28,0
98 Sierra Engarcerán	10	5	15	21	-5	-16	9,2	4,8	13,8	20,1	48,1	49,0	11,1	9,5	16,2	16,0	33,8	32,1	81,5	71,1	-4	6	-3,6	5,7

EVOLUCIÓN DE INDICADORES ESTADÍSTICOS A NIVEL MUNICIPAL

MUNICIPIO	Población							% Paro Registrado s/población 15 y más años				Vehículos de motor (% variación 2000-2008)		Oficinas bancarias (% variación 2001-2009)		Teléfonos (% variación 2000-2008)	MUNICIPIO
	Variación de la Población 2000-2008							Evolución homogénea				Automóviles	Camiones y furgonetas	Bancos	Cajas		
	2008	Total		Españoles		Extranjeros		2000	2004	2005	2008						
		Absoluta	%	Absoluta	%	Absoluta	%										
99 Soneja	1.476	97	7,0	-12	-0,9	109	2.725,0	3,4	2,8	2,9	4,1	30,2	10,1	0,0	0,0	13,5	Soneja 99
100 Sot de Ferrer	471	49	11,6	40	9,6	9	225,0	2,1	1,4	2,2	3,4	47,5	45,0	n.s.	0,0	7,5	Sot de Ferrer 100
101 Suera/Suera	643	96	17,6	32	5,9	64	n.s.	1,6	1,6	4,0	5,1	57,4	5,1	n.s.	n.s.	5,6	Suera/Suera 101
102 Tales	879	116	15,2	71	9,3	45	2.250,0	1,9	3,6	3,9	5,2	42,1	25,0	n.s.	n.s.	-5,7	Tales 102
103 Teresa	303	-42	-12,2	-46	-13,4	4	400,0	0,6	0,6	2,2	3,2	43,2	24,1	n.s.	0,0	-7,5	Teresa 103
104 Tírig	562	11	2,0	-68	-12,4	79	3.950,0	1,4	0,9	1,0	1,9	4,6	28,8	n.s.	n.s.	7,5	Tírig 104
105 Todolella	143	-1	-0,7	-23	-16,4	22	550,0	1,6	1,7	6,0	2,3	22,4	76,0	n.s.	n.s.	23,2	Todolella 105
106 Toga	118	15	14,6	-3	-2,9	18	1.800,0	1,0	2,4	2,3	0,9	38,7	66,7	n.s.	n.s.	-5,7	Toga 106
107 Torás	250	-8	-3,1	-24	-9,3	16	n.s.	2,1	0,8	2,4	1,7	81,3	30,6	n.s.	0,0	-24,4	Torás 107
108 Toro (El)	309	-27	-8,0	-38	-11,5	11	220,0	2,0	2,3	2,7	2,5	18,3	53,5	n.s.	0,0	20,3	Toro (El) 108
109 Torralba del Pinar	68	-7	-9,3	-6	-8,1	-1	-100,0	0,0	1,5	9,2	4,7	42,9	58,3	n.s.	n.s.	-11,4	Torralba del Pinar 109
110 Torre d'En Besora (la)	184	-26	-12,4	-43	-20,5	17	n.s.	0,5	1,1	1,6	2,3	28,7	44,7	n.s.	n.s.	19,0	Torre d'En Besora (la) 110
111 Torre Endoménech	243	8	3,4	-25	-10,6	33	n.s.	0,4	0,9	3,1	2,2	16,5	25,0	n.s.	n.s.	19,5	Torre Endoménech 111
112 Torreblanca	6.192	1.578	34,2	-132	-2,9	1.710	1.710,0	1,9	1,9	2,5	5,4	59,7	24,2	0,0	0,0	17,4	Torreblanca 112
113 Torrechiva	98	22	28,9	12	15,8	10	n.s.	1,6	3,6	5,9	6,0	38,1	63,6	n.s.	n.s.	-9,1	Torrechiva 113
114 Traiguera	1.704	116	7,3	-135	-8,6	251	1.792,9	0,9	0,6	1,1	2,6	32,7	28,1	-100,0	0,0	9,2	Traiguera 114
115 Useras/Useres (les)	1.008	22	2,2	-88	-9,0	110	3.666,7	1,1	2,0	2,0	3,9	41,1	81,0	n.s.	0,0	-6,9	Useras/Useres (les) 115
116 Vall d'Alba	2.906	958	49,2	323	16,9	635	1.984,4	1,0	1,0	1,7	3,1	60,8	61,2	0,0	0,0	15,4	Vall d'Alba 116
117 Vall de Almonacid	275	-18	-6,1	-30	-10,2	12	n.s.	2,5	3,6	3,6	3,1	29,2	40,5	n.s.	n.s.	-8,1	Vall de Almonacid 117
118 Vall d'Uixó (la)	32.617	3.465	11,9	506	1,7	2.959	1.292,1	2,8	1,8	3,8	6,1	34,3	27,9	-12,5	85,7	52,5	Vall d'Uixó (la) 118
119 Vallat	79	22	38,6	19	33,3	3	n.s.	0,0	0,0	2,9	0,0	172,7	66,7	n.s.	n.s.	-34,6	Vallat 119
120 Vallibona	98	5	5,4	2	2,2	3	n.s.	0,0	1,2	3,4	5,4	0,0	22,2	n.s.	n.s.	22,2	Vallibona 120
121 Vilafamés	1.992	521	35,4	269	18,5	252	1.482,4	1,2	1,6	2,7	4,1	54,4	33,0	0,0	0,0	22,0	Vilafamés 121
122 Vilanova d'Alcolea	703	64	10,0	-22	-3,6	86	409,5	1,2	1,2	2,1	3,3	37,0	35,7	n.s.	0,0	1,2	Vilanova d'Alcolea 122
123 Vilar de Canes	176	-7	-3,8	-10	-5,5	3	n.s.	0,6	0,0	2,5	3,3	-8,5	58,5	n.s.	n.s.	28,8	Vilar de Canes 123
124 Vila-real	50.626	9.095	21,9	2.204	5,4	6.891	1.175,9	2,8	3,4	3,7	5,9	35,5	23,7	-10,5	53,3	16,0	Vila-real 124
125 Vilavella (la)	3.418	52	1,5	-58	-1,7	110	785,7	0,7	0,8	3,9	3,6	40,5	2,3	0,0	0,0	-3,1	Vilavella (la) 125
126 Villafranca del Cid/Vilafranca	2.520	-115	-4,4	-328	-12,6	213	710,0	1,9	2,1	3,2	3,0	23,0	26,5	0,0	n.s.	7,4	Villafranca del Cid/Vilafranca 126
127 Villahermosa del Río	451	-1	-0,2	-37	-8,2	36	1.200,0	1,9	2,9	2,2	2,6	26,1	35,1	n.s.	0,0	2,4	Villahermosa del Río 127
128 Villamalur	90	-51	-36,2	-51	-36,2	0	n.s.	0,7	0,0	2,0	0,0	6,1	-7,7	n.s.	n.s.	-14,3	Villamalur 128
129 Villanueva de Viver	74	-5	-6,3	-14	-17,7	9	n.s.	1,3	1,4	4,2	5,8	46,2	-8,0	n.s.	n.s.	7,0	Villanueva de Viver 129
130 Villosos	53	-10	-15,9	-11	-17,5	1	n.s.	3,3	1,8	1,7	1,9	22,7	40,0	n.s.	n.s.	-12,9	Villosos 130
131 Vinaròs	27.912	5.360	23,8	1.564	7,4	3.796	271,3	2,7	2,0	3,3	5,8	39,1	30,1	-10,0	36,4	40,0	Vinaròs 131
132 Vistabella del Maestrazgo	426	-27	-6,0	-79	-17,4	52	n.s.	1,7	4,3	3,4	3,5	12,4	26,7	-100,0	n.s.	-1,2	Vistabella del Maestrazgo 132
133 Viver	1.703	406	31,3	119	9,2	287	5.740,0	3,7	1,7	2,8	3,7	49,4	51,0	n.s.	0,0	3,2	Viver 133
134 Zorita del Maestrazgo	152	14	10,1	-2	-1,4	16	n.s.	2,4	0,9	3,4	4,6	40,4	15,2	n.s.	n.s.	8,1	Zorita del Maestrazgo 134
135 Zucaína	170	-45	-20,9	-46	-21,4	1	n.s.	1,5	6,0	2,3	3,2	56,6	19,1	n.s.	n.s.	14,0	Zucaína 135
Total Provincia	596.923	120.530	25,4	24.731	5,3	95.799	927,7	2,3	2,4	3,5	5,1	38,2	28,0	-6,5	40,8	21,3	Total Provincia

EVOLUCIÓN DE INDICADORES ESTADÍSTICOS A NIVEL MUNICIPAL (continuación)

MUNICIPIO	Nº de Nacimientos		Nº de Defunciones		Crecimiento Vegetativo		Tasa de Natalidad		Tasa de Mortalidad		Edad Media	Índice de Infancia		Índice de Juventud		Índice de Vejez		Índice de Dependencia		Movimiento Migratorio				
	2000	2007	2000	2007	2000	2007	2000	2007	2000	2007		2000	2008	2000	2008	2000	2008	2000	2008	Saldo Migratorio		Tasa de Migración		
																					2000	2007	2000	2007
99 Soneja	5	13	24	22	-19	-9	3,6	9,0	17,4	15,1	44,9	44,0	10,9	12,8	19,2	18,4	27,0	23,4	61,3	56,7	7	60	5,1	42,0
100 Sot de Ferrer	3	2	7	10	-4	-8	7,1	4,2	16,5	20,9	45,7	46,0	11,1	12,7	15,2	11,7	27,5	24,6	62,9	59,7	7	-4	16,6	-8,3
101 Sueras/Suera	6	6	6	8	0	-2	10,9	9,6	10,9	12,7	45,1	43,9	11,2	11,0	19,0	17,6	27,4	20,8	62,8	46,8	11	13	20,1	21,2
102 Tales	4	6	16	9	-12	-3	5,2	7,0	20,8	10,5	45,1	41,9	10,5	13,9	21,2	17,4	27,3	21,3	60,6	54,2	2	48	2,6	57,8
103 Teresa	1	0	4	8	-3	-8	2,8	0,0	11,4	26,1	55,1	55,0	4,9	5,9	15,9	10,9	45,5	43,2	101,8	96,8	-4	-2	-11,6	-6,4
104 Tírig	3	2	10	9	-7	-7	5,4	3,6	18,1	16,2	51,8	50,0	8,0	7,3	12,9	15,8	37,6	32,7	83,7	66,8	4	20	7,3	36,3
105 Todolella	1	0	3	2	-2	-2	6,9	0,0	20,6	13,6	48,8	48,8	13,2	7,7	8,3	19,6	34,7	32,2	92,0	66,3	3	-9	20,8	-59,2
106 Toga	2	1	3	2	-1	-1	19,0	8,7	28,6	17,5	58,0	53,1	3,9	8,5	5,8	11,0	50,5	34,7	119,1	76,1	-4	9	-38,8	81,1
107 Torás	1	0	3	2	-2	-2	3,9	0,0	11,7	7,9	50,5	52,5	8,9	3,2	14,7	17,2	37,2	35,6	85,6	63,4	7	-5	27,1	-19,4
108 Toro (El)	2	1	6	4	-4	-3	5,9	3,3	17,6	13,3	50,8	50,7	8,6	9,1	13,1	10,7	33,9	33,0	74,1	72,6	-13	16	-38,7	54,8
109 Torralba del Pinar	1	0	1	0	0	0	13,9	0,0	13,9	0,0	49,7	55,8	8,0	5,9	17,3	14,7	41,3	44,1	97,4	100,0	2	-3	26,7	-42,3
110 Torre d'En Besora (la)	0	0	7	2	-7	-2	0,0	0,0	33,2	11,0	48,3	50,6	11,4	6,5	14,3	17,4	31,4	31,0	75,0	60,0	-1	6	-4,8	33,3
111 Torre Endoménech	0	0	3	3	-3	-3	0,0	0,0	12,8	12,5	55,0	54,0	4,3	5,8	13,6	12,8	43,4	43,2	91,1	96,0	-2	9	-8,5	38,0
112 Torreblanca	42	59	58	62	-16	-3	9,1	9,8	12,6	10,3	42,9	40,6	12,8	13,0	19,9	21,0	22,8	17,8	55,1	44,7	233	290	50,5	49,3
113 Torrechiva	1	0	0	0	1	0	13,4	0,0	0,0	0,0	40,6	41,4	15,8	14,3	22,4	22,4	21,1	22,4	58,3	58,1	2	-6	26,3	-60,0
114 Traiguera	8	21	19	23	-11	-2	5,0	12,3	11,9	13,5	47,7	46,0	8,2	10,9	19,6	17,6	30,9	28,3	64,4	64,5	2	3	1,3	1,8
115 Useras/Useres (les)	2	5	21	20	-19	-15	2,0	5,0	21,0	20,0	49,5	47,9	8,6	8,2	17,0	17,0	32,6	27,5	70,0	55,6	13	27	13,2	27,3
116 Vall d'Alba	14	23	27	20	-13	3	7,2	8,1	13,9	7,1	44,9	41,6	11,3	12,5	19,0	20,5	25,6	19,2	58,6	46,4	51	162	26,2	59,0
117 Vall de Almonacid	0	3	1	2	-1	1	0,0	10,8	3,4	7,2	51,7	54,5	4,4	6,2	17,7	10,2	39,6	42,2	78,7	93,7	0	-8	0,0	-28,7
118 Vall d'Uixó (la)	277	396	237	250	40	146	9,5	12,3	8,2	7,7	38,3	39,4	15,5	14,9	23,8	20,3	15,1	15,3	44,2	43,3	59	579	2,0	18,1
119 Vallat	0	0	0	0	0	0	0,0	0,0	0,0	0,0	44,7	49,1	8,8	1,3	17,5	16,5	21,1	25,3	42,5	36,2	-6	-15	-105,3	-211,3
120 Vallibona	0	0	2	0	-2	0	0,0	0,0	21,5	0,0	57,9	55,4	4,3	6,1	9,7	9,2	55,9	45,9	151,4	108,5	3	0	32,3	0,0
121 Vilafamés	13	24	26	22	-13	2	8,9	12,4	17,8	11,4	44,9	40,7	11,9	15,2	18,2	18,9	26,4	18,0	62,0	49,8	20	53	13,6	28,3
122 Vilanova d'Alcolea	3	3	9	14	-6	-11	4,7	4,2	14,0	19,7	50,9	47,8	6,3	10,4	17,2	15,4	36,6	30,2	75,1	68,2	32	-5	50,1	-7,0
123 Vilar de Canes	1	2	4	3	-3	-1	5,4	11,3	21,6	16,9	51,0	49,5	9,3	13,6	15,3	10,2	36,6	36,4	84,8	100,0	0	-5	0,0	-28,1
124 Vila-real	501	638	351	389	150	249,0	12,2	10,9	8,5	11,2	37,5	37,7	16,3	16,6	23,9	20,8	14,9	13,5	45,4	43,0	666	1.447	16,0	29,5
125 Vilavella (la)	37	37	30	38	7	-1,0	11,0	7,6	8,9	8,4	39,1	40,6	15,2	15,4	23,5	18,5	16,8	17,4	47,0	49,0	-4	28	-1,2	8,3
126 Villafranca del Cid/Vilafranca	19	19	39	21	-20	-2,0	7,2	0,0	14,7	2,2	44,7	45,1	12,1	12,1	18,2	16,8	25,7	25,1	60,6	59,4	-38	38	-14,4	15,3
127 Villahermosa del Río	1	0	4	1	-3	-1,0	2,2	0,0	8,8	21,3	48,0	50,0	8,6	6,9	16,8	14,0	31,6	32,4	67,4	64,6	-7	2	-15,5	4,5
128 Villamalur	0	0	3	2	-3	-2,0	0,0	40,8	20,8	27,2	53,5	58,6	2,8	0,0	14,9	11,1	37,6	43,3	67,9	76,5	-7	-6	-49,6	-61,2
129 Villanueva de Viver	0	3	0	2	0	1,0	0,0	12,8	0,0	7,8	56,4	56,1	3,8	6,8	13,9	10,8	43,0	45,9	88,1	111,4	-4	2	-50,6	27,4
130 Villosos	0	0	0	1	0	-1	0,0	0,0	0,0	19,4	55,9	56,4	3,2	1,9	14,3	11,3	49,2	47,2	110,0	96,3	0	4	0,0	80,0
131 Vinaròs	254	327	219	234	35	93	11,3	11,9	9,8	8,5	39,4	39,6	14,6	15,4	22,5	19,2	16,9	15,9	46,0	45,6	557	865	24,7	32,1
132 Vistabella del Maestrazgo	1	1	8	8	-7	-7	2,2	2,4	17,4	19,3	52,7	51,4	6,6	7,3	14,8	12,7	39,5	37,1	85,7	79,7	-14	28	-30,9	69,3
133 Viver	6	18	17	22	-11	-4	4,7	10,9	13,3	13,3	44,1	43,2	13,0	11,7	18,1	18,6	25,2	22,0	61,7	50,8	2	94	1,5	58,3
134 Zorita del Maestrazgo	1	1	0	2	1	-1	7,3	6,7	0,0	13,5	51,5	47,5	10,9	13,8	9,4	9,2	37,7	34,2	94,4	92,4	2	7	14,5	48,3
135 Zucaína	0	2	5	1	-5	1	0,0	11,5	23,3	5,7	52,7	54,5	7,0	8,8	14,0	10,6	41,9	42,4	95,5	104,8	-4	-5	-18,6	-28,1
Total Provincia	4.642	6.687	4.633	4.837	9	1.850	9,8	11,4	9,9	8,3	39,7	39,5	14,4	14,8	22,5	20,2	16,1	15,8	47,9	44,0	6.982	19.771	14,7	34,5



Valencia

**Evolución
de indicadores
estadísticos**

EVOLUCIÓN DE INDICADORES ESTADÍSTICOS A NIVEL MUNICIPAL

MUNICIPIO	Población								% Paro Registrado s/población 15 y más años				Vehículos de motor (% variación 2000-2008)		Oficinas bancarias (% variación 2001-2009)		Teléfonos (% variación 2000-2008)	MUNICIPIO
	Variación de la Población 2000-2008								Evolución homogénea				Automóviles	Camiones y furgonetas	Bancos	Cajas		
	Total		Españoles		Extranjeros		2000	2004	2005	2008								
	2008	Absoluta	%	Absoluta	%	Absoluta					%							
1 Ademuz	1.269	74	6,2	-115	-9,7	189	1.350,0	2,6	3,1	2,9	3,7	45,6	31	0,0	100,0	-7,5	Ademuz 1	
2 Ador	1.513	335	28,4	119	10,3	216	981,8	2,0	2,4	5,5	4,9	55,2	56	-100,0	n.s.	23,1	Ador 2	
3 Agullent	2.418	195	8,8	109	4,9	86	860,0	1,8	4,0	6,0	7,2	38,7	21	-50,0	0,0	-1,8	Agullent 3	
4 Aiolo de Malferit	4.637	653	16,4	132	3,3	521	3.064,7	2,6	3,9	4,8	5,3	46,6	26	0,0	100,0	-3,3	Aiolo de Malferit 4	
5 Aiolo de Rugat	188	-20	-9,6	-36	-17,8	16	266,7	1,1	2,2	3,2	2,9	15,3	16	n.s.	n.s.	1,2	Aiolo de Rugat 5	
6 Alaquàs	30.297	3.358	12,5	1.635	6,1	1.723	1.315,3	4,1	5,4	6,3	7,4	38,4	31	0,0	11,1	27,8	Alaquàs 6	
7 Albaida	6.420	592	10,2	-74	-1,3	666	2.148,4	2,3	3,5	4,2	5,3	29,0	17	-25,0	0,0	1,0	Albaida 7	
8 Albal	15.084	3.111	26,0	2.294	19,2	817	2.917,9	4,6	5,9	5,9	6,7	40,9	24	20,0	0,0	27,1	Albal 8	
9 Albalat de la Ribera	3.541	67	1,9	-179	-5,2	246	1.892,3	5,3	5,2	6,4	5,6	34,5	47	0,0	100,0	2,2	Albalat de la Ribera 9	
10 Albalat dels Sorells	3.758	279	8,0	137	4,0	142	1.092,3	3,8	4,1	4,9	4,9	26,6	29	0,0	100,0	33,5	Albalat dels Sorells 10	
11 Albalat dels Tarongers	1.121	412	58,1	371	53,5	41	256,3	4,8	3,4	5,0	4,5	75,4	121	n.s.	0,0	-12,2	Albalat dels Tarongers 11	
12 Alberic	10.932	1.705	18,5	260	2,8	1.445	3.141,3	4,4	4,4	5,4	5,7	45,6	44	0,0	-33,3	15,1	Alberic 12	
13 Alborache	1.107	202	22,3	133	14,7	69	6.900,0	3,3	2,2	3,7	4,8	44,6	31	n.s.	n.s.	3,5	Alborache 13	
14 Alboraya	22.174	5.231	30,9	3.179	19,0	2.052	814,3	3,8	3,9	4,5	4,9	50,3	29	42,9	80,0	32,1	Alboraya 14	
15 Albuixech	3.793	761	25,1	475	15,9	286	583,7	2,8	3,8	4,3	5,0	51,4	28	n.s.	100,0	57,1	Albuixech 15	
16 Alcàntera de Xúquer	1.446	41	2,9	-42	-3,0	83	592,9	4,7	4,9	8,9	5,5	29,9	28	n.s.	0,0	-7,9	Alcàntera de Xúquer 16	
17 Alcàsser	8.925	1.696	23,5	1.083	15,2	613	510,8	4,4	4,0	4,6	5,6	43,9	30	33,3	0,0	34,8	Alcàsser 17	
18 Alcublas	842	-12	-1,4	-23	-2,7	11	550,0	1,3	1,0	1,8	2,4	46,7	24	n.s.	0,0	-1,3	Alcublas 18	
19 Alcúdia (l')	11.331	747	7,1	-33	-0,3	780	795,9	4,2	3,4	4,6	5,0	35,6	32	-20,0	33,3	50,5	Alcúdia (l') 19	
20 Alcúdia de Crespins (l')	5.206	983	23,3	306	7,3	677	2.708,0	4,5	3,7	6,4	8,2	39,8	57	0,0	0,0	40,4	Alcúdia de Crespins (l') 20	
21 Aldaia	29.173	4.688	19,1	3.127	12,8	1.561	1.432,1	4,6	5,7	6,2	7,7	40,1	25	0,0	66,7	36,6	Aldaia 21	
22 Alfafar	20.655	1.777	9,4	-472	-2,5	2.249	1.423,4	4,5	5,1	5,7	6,9	30,5	31	0,0	0,0	22,1	Alfafar 22	
23 Alfara de Algimia	518	16	3,2	-7	-1,4	23	766,7	2,0	4,8	4,5	6,1	36,2	12	n.s.	0,0	-1,4	Alfara de Algimia 23	
24 Alfara del Patriarca	2.985	302	11,3	101	3,8	201	1.435,7	3,7	3,6	4,5	4,8	33,0	26	100,0	0,0	19,9	Alfara del Patriarca 24	
25 Alfarp	1.441	107	8,0	39	2,9	68	971,4	3,4	3,3	4,8	4,1	42,2	16	n.s.	0,0	-2,5	Alfarp 25	
26 Alfarrasí	1.313	121	10,2	32	2,7	89	1.780,0	2,6	4,2	5,6	5,3	36,3	29	n.s.	0,0	5,6	Alfarrasí 26	
27 Alfauir	444	87	24,4	11	3,1	76	3.800,0	2,3	1,5	2,6	4,7	63,6	45	n.s.	n.s.	20,6	Alfauir 27	
28 Algar de Palancia	583	155	36,2	96	22,9	59	655,6	5,2	2,9	4,8	5,0	47,1	14	n.s.	0,0	-5,4	Algar de Palancia 28	
29 Algemesí	27.770	2.742	11,0	622	2,5	2.120	1.404,0	5,5	4,7	6,5	6,1	30,0	29	14,3	25,0	19,4	Algemesí 29	
30 Algimia de Alfara	1.078	222	25,9	97	11,4	125	2.083,3	2,7	3,0	4,1	4,4	46,1	33	0,0	0,0	-2,6	Algimia de Alfara 30	
31 Alginet	13.057	988	8,2	262	2,2	726	282,5	2,6	3,0	4,2	5,9	46,1	28	-20,0	0,0	33,1	Alginet 31	
32 Almàspera	6.955	1.196	20,8	898	15,7	298	1.192,0	3,4	4,5	4,8	5,3	39,8	32	-33,3	100,0	28,2	Almàspera 32	
33 Almiserà	294	24	8,9	-9	-3,5	33	275,0	2,6	2,7	2,8	5,8	37,4	85	n.s.	n.s.	23,7	Almiserà 33	
34 Almoines	2.339	664	39,6	470	28,2	194	3.233,3	3,7	4,7	7,9	7,3	27,2	48	-100,0	0,0	30,1	Almoines 34	
35 Almussafes	8.189	933	12,9	317	4,4	616	1.400,0	3,6	3,2	4,0	4,3	-39,7	20	-20,0	0,0	39,9	Almussafes 35	
36 Alpuente	833	-108	-11,5	-143	-15,2	35	n.s.	1,6	2,2	3,7	3,6	41,1	24	n.s.	0,0	2,9	Alpuente 36	
37 Alqueria de la Comtessa (l')	1.508	126	9,1	-24	-1,7	150	1.666,7	2,0	3,7	5,8	5,4	38,3	26	0,0	0,0	28,4	Alqueria de la Comtessa (l') 37	
38 Alzira	43.892	3.234	8,0	-655	-1,6	3.889	892,0	5,8	5,2	6,5	6,5	30,4	25	-5,6	23,5	16,4	Alzira 38	
39 Andilla	346	-114	-24,8	-135	-29,4	21	2.100,0	0,5	1,3	3,2	3,4	96,7	67	n.s.	n.s.	-6,3	Andilla 39	
40 Anna	2.753	181	7,0	-51	-2,0	232	1.450,0	2,1	3,4	5,7	5,0	46,7	21	0,0	0,0	3,6	Anna 40	
41 Antella	1.549	61	4,1	-51	-3,4	112	3.733,3	3,5	2,3	5,4	4,1	45,3	39	-100,0	0,0	-4,9	Antella 41	
42 Aras de los Olmos	427	29	7,3	14	3,5	15	n.s.	0,3	2,3	5,5	6,5	25,0	26	n.s.	0,0	0,5	Aras de los Olmos 42	
43 Atzeneta d'Albaida	1.280	42	3,4	-62	-5,0	104	5.200,0	2,0	3,4	4,2	3,5	30,2	27	n.s.	0,0	10,1	Atzeneta d'Albaida 43	
44 Ayora	5.507	-6	-0,1	-287	-5,2	281	1.478,9	3,4	4,6	5,3	6,4	35,9	22	-33,3	100,0	6,4	Ayora 44	
45 Barx	1.481	230	18,4	-25	-2,2	255	223,7	2,2	1,8	2,4	3,8	52,2	40	n.s.	0,0	11,5	Barx 45	
46 Barxeta	1.671	59	3,7	-80	-5,0	139	926,7	4,7	3,5	7,9	5,0	42,0	12	n.s.	n.s.	5,8	Barxeta 46	
47 Bèlgida	722	33	4,8	5	0,7	28	2.800,0	1,2	2,6	4,0	6,0	30,4	21	n.s.	0,0	9,1	Bèlgida 47	
48 Bellreguard	4.647	913	24,5	446	12,1	467	1.373,5	2,8	2,6	4,7	5,6	40,5	27	0,0	0,0	31,5	Bellreguard 48	
49 Bellús	385	-14	-3,5	-45	-11,3	31	n.s.	2,2	5,2	7,4	6,7	47,1	19	n.s.	n.s.	8,3	Bellús 49	

EVOLUCIÓN DE INDICADORES ESTADÍSTICOS A NIVEL MUNICIPAL (continuación)

MUNICIPIO	Nº de Nacimientos		Nº de Defunciones		Crecimiento Vegetativo		Tasa de Natalidad		Tasa de Mortalidad		Edad Media		Índice de Infancia		Índice de Juventud		Índice de Vejez		Índice de Dependencia		Movimiento Migratorio			
	2000	2007	2000	2007	2000	2007	2000	2007	2000	2007	2000	2008	2000	2008	2000	2008	2000	2008	2000	2008	2000	2007	2000	2007
1 Ademuz	12	11	18	12	-6	-1	10,1	8,8	15,2	9,6	46,9	44,6	12,1	12,9	15,6	17,9	31,3	27,9	76,5	69,0	-15	40	-12,6	32,2
2 Ador	12	12	14	26	-2	-14	10,4	8,1	12,1	17,5	42,7	43,2	11,7	13,0	22,2	15,1	21,2	20,4	49,1	50,2	25	72	21,2	49,2
3 Agullent	13	26	13	23	0	3	5,9	10,9	5,9	9,6	36,6	38,9	17,1	16,3	23,8	19,0	13,2	14,3	43,4	44,1	13	51	5,8	21,6
4 Aielo de Malferit	45	42	29	52	16	-10	11,3	9,2	7,3	11,3	37,7	38,2	16,1	16,4	24,4	20,2	15,3	14,8	45,7	45,3	90	97	22,6	21,4
5 Aielo de Rugat	1	0	1	2	0	-2	5,0	0,0	5,0	10,4	44,8	45,8	10,1	8,5	22,6	17,0	21,6	22,3	46,5	44,6	3	-8	14,4	-40,6
6 Alaquàs	281	386	166	212	115	174	10,6	12,8	6,3	7,0	36,3	38,0	15,6	16,0	27,1	20,0	12,0	12,8	38,1	40,4	587	143	21,8	4,7
7 Albaida	68	64	65	53	3	11	11,7	10,1	11,2	8,4	38,7	39,4	14,8	15,3	24,5	20,3	16,1	16,1	44,7	45,7	58	143	10,0	22,8
8 Albal	179	235	70	82	109	153	15,2	15,7	5,9	5,5	35,4	35,7	16,4	17,9	27,2	20,0	11,7	10,7	39,2	40,1	273	116	22,8	7,8
9 Albalat de la Ribera	32	28	33	33	-1	-5	9,2	8,0	9,5	9,5	39,7	41,4	14,4	12,9	23,0	19,3	18,0	18,6	48,0	46,0	0	129	0,0	37,6
10 Albalat dels Sorells	27	40	37	28	-10	12	7,7	10,7	10,6	7,5	40,2	41,3	13,3	13,2	23,2	19,8	18,4	18,0	46,4	45,4	-24	25	-6,9	6,7
11 Albalat dels Tarongers	3	9	7	9	-4	0	4,3	8,2	10,1	8,2	44,7	44,4	8,0	10,6	20,5	13,4	22,6	18,5	44,1	41,0	33	29	46,5	27,1
12 Alberic	98	137	91	98	7	39	10,7	12,9	9,9	9,2	38,8	39,0	16,1	15,9	23,4	20,8	17,0	16,1	49,3	47,0	90	504	9,8	48,8
13 Alborache	8	10	13	16	-5	-6	8,8	9,3	14,4	14,9	41,9	41,1	12,8	15,4	20,3	16,4	20,0	20,2	48,8	55,3	39	72	43,1	69,4
14 Alboraya	236	307	121	138	115	169	14,4	14,0	7,4	6,3	36,7	37,2	14,5	17,4	24,4	16,5	11,5	11,1	35,2	40,0	796	379	47,0	17,6
15 Albuixech	27	26	32	38	-5	-12	8,9	7,0	10,5	10,2	41,5	41,8	12,9	12,4	20,3	18,4	18,7	18,9	46,3	45,5	37	143	12,2	39,2
16 Alcàntera de Xúquer	13	16	13	14	0	2	9,2	11,3	9,2	9,8	40,7	42,2	13,7	13,3	23,3	18,0	19,8	21,0	50,4	52,2	9	44	6,4	31,5
17 Alcàsser	65	133	56	73	9	60	8,9	15,1	7,7	8,3	39,3	38,8	14,0	15,1	23,7	20,7	17,0	14,9	45,0	42,8	3	163	0,4	18,7
18 Alcublas	4	2	9	13	-5	-11	4,7	2,4	10,6	15,6	46,3	48,0	11,6	10,8	16,6	14,4	28,9	28,9	68,1	65,7	3	23	3,5	27,7
19 Alcúdia (l')	115	133	92	99	23	34	10,9	11,9	8,7	8,8	38,5	39,6	15,4	15,5	24,0	19,7	16,2	16,4	46,3	46,8	-19	204	-1,8	18,4
20 Alcúdia de Crespins (l')	40	51	50	47	-10	4	9,6	10,1	12,0	9,3	39,8	39,4	13,8	14,8	23,2	20,3	18,1	15,8	46,8	44,1	122	223	28,9	45,2
21 Aldaia	262	408	181	184	81	224	10,7	14,2	7,4	6,4	36,4	37,2	15,3	16,1	27,1	21,5	12,3	12,2	38,0	39,6	166	785	6,8	27,9
22 Alfafar	157	229	136	147	21	82	8,2	11,2	7,1	7,2	39,3	39,7	12,8	14,8	25,3	19,9	15,5	16,0	39,5	44,5	16	459	0,8	22,6
23 Alfara de Algimia	3	3	3	10	0	-7	6,0	5,8	6,0	19,4	43,3	44,0	11,4	11,2	23,3	18,7	23,1	24,1	52,6	54,6	4	12	8,0	23,3
24 Alfara del Patriarca	31	29	35	38	-4	-9	11,5	9,9	12,9	13,0	40,4	40,4	12,7	12,0	23,0	21,6	17,8	15,9	43,9	38,7	-11	120	-4,1	42,0
25 Alfarp	12	13	8	16	4	-3	9,1	9,1	6,1	11,2	40,1	41,9	13,9	11,4	20,6	20,1	17,5	18,0	45,8	41,7	8	14	6,0	9,8
26 Alfarrasí	9	12	14	10	-5	2	7,5	9,2	11,7	7,7	39,3	40,4	13,2	13,9	25,8	21,1	16,4	17,1	41,9	45,1	44	9	36,9	6,9
27 Alfauir	6	2	5	2	1	0	16,8	4,5	14,0	4,5	42,4	43,6	12,9	12,8	18,5	14,0	23,2	21,6	56,6	52,6	1	4	2,8	9,2
28 Algar de Palancia	3	6	11	5	-8	1	7,1	10,7	25,9	8,9	46,3	44,6	10,0	13,6	17,5	13,4	26,6	25,6	57,9	64,2	1	37	2,3	68,3
29 Algemesí	269	371	212	239	57	132	10,7	13,5	8,5	8,7	38,1	38,9	16,0	16,3	23,7	20,2	15,8	15,5	46,6	46,6	31	435	1,2	16,0
30 Algimia de Alfara	10	9	8	15	2	-6	11,8	8,5	9,4	14,2	42,8	44,3	10,6	13,3	23,0	15,3	20,9	23,6	46,1	58,3	10	38	11,7	36,6
31 Alginet	135	144	110	133	25	11	11,3	11,2	9,2	10,4	38,4	39,8	15,9	13,5	22,6	20,9	15,9	16,0	46,6	41,7	-146	351	-12,1	27,8
32 Almàssera	46	82	59	53	-13	29	8,1	11,8	10,3	7,6	39,0	39,8	13,2	14,0	24,6	18,1	15,2	14,8	39,7	40,5	103	8	17,9	1,2
33 Almiserà	0	2	2	1	-2	1	0,0	6,8	7,4	3,4	42,4	43,4	14,1	11,9	18,9	16,7	19,6	21,8	50,8	50,8	-19	1	-70,4	3,4
34 Almoines	19	36	21	14	-2	22	11,3	16,3	12,5	6,3	40,2	38,2	12,5	15,5	23,9	21,8	16,7	14,0	41,2	41,8	-5	225	-3,0	107,9
35 Almussafes	67	97	51	61	16	36	9,3	12,0	7,1	7,6	36,8	38,1	15,5	15,2	26,2	21,7	12,5	12,7	39,1	38,8	-32	187	-4,4	23,5
36 Alpuente	6	3	13	13	-7	-10	6,4	3,6	13,8	15,7	50,1	51,0	6,7	7,1	17,7	13,8	34,0	32,4	68,6	65,3	5	6	5,3	7,2
37 Alqueria de la Comtessa (l')	10	20	19	20	-9	0	7,1	13,3	13,6	13,3	41,9	42,3	14,2	13,4	20,4	18,0	23,2	20,8	59,8	52,0	39	6	28,2	4,0
38 Alzira	472	545	388	349	84	196	11,6	12,5	9,6	8,0	38,1	39,4	16,1	15,2	23,5	20,3	15,7	15,8	46,6	44,8	214	476	5,3	11,1
39 Andilla	1	1	0	3	1	-2	2,6	3,0	0,0	8,9	46,4	48,2	5,7	6,4	21,5	14,7	24,6	25,1	43,3	46,0	-33	25	-71,7	76,9
40 Anna	33	26	21	25	12	1	12,9	9,5	8,2	9,1	40,9	42,7	13,3	11,6	22,7	19,4	19,0	20,2	47,8	46,7	90	30	35,0	11,0
41 Antella	6	12	23	16	-17	-4	4,0	7,8	15,4	10,4	44,0	45,7	12,4	9,9	19,6	19,0	25,8	26,1	61,7	56,1	37	-23	24,9	-15,1
42 Aras de los Olmos	0	3	5	5	-5	-2	0,0	7,3	12,7	12,2	51,1	50,5	9,0	9,8	13,1	11,7	36,2	34,4	82,6	79,4	-12	32	-30,2	81,4
43 Atzeneta d'Albaida	19	8	11	11	8	-3	15,4	6,2	8,9	8,6	40,6	42,1	11,8	11,7	26,3	20,0	18,8	20,4	44,1	47,3	13	4	10,5	3,1
44 Ayora	52	57	56	44	-4	13	9,4	10,4	10,2	8,0	39,3	42,0	15,7	14,0	22,6	18,9	18,9	20,3	53,0	52,3	-15	6	-2,7	1,1
45 Barx	9	8	42	24	-33	-16	7,3	5,5	34,0	16,5	47,5	46,9	9,8	10,5	18,5	14,7	30,7	25,3	67,9	55,6	31	70	24,8	49,2
46 Barxeta	14	10	13	16	1	-6	8,6	6,0	8,0	9,6	40,5	42,3	13,0	12,5	23,8	20,9	19,4	20,2	47,9	48,5	5	25	3,1	15,2
47 Bèlgida	14	9	4	4	10	5	20,5	12,6	5,9	5,6	38,9	40,8	14,9	15,1	24,5	19,1	17,1	20,1	47,2	54,3	10	17	14,5	24,3
48 Bellreguard	33	56	44	45	-11	11	8,8	12,4	11,8	10,0	40,7	39,7	13,0	15,5	22,6	18,1	18,9	15,7	46,9	45,4	41	172	11,0	39,5
49 Bellús	4	3	9	5	-5	-2	10,1	7,8	22,7	13,0	45,1	45,2	10,5	10,4	22,1	15,8	25,6	25,2	56,5	55,2	1	-4	2,5	-10,3

EVOLUCIÓN DE INDICADORES ESTADÍSTICOS A NIVEL MUNICIPAL

MUNICIPIO	Población								% Paro Registrado s/población 15 y más años				Vehículos de motor (% variación 2000-2008)		Oficinas bancarias (% variación 2001-2009)		Teléfonos (% variación 2000-2008)	MUNICIPIO
	Variación de la Población 2000-2008								Evolución homogénea				Automóviles	Camiones y furgonetas	Bancos	Cajas		
	Total		Españoles		Extranjeros		2000	2004	2005	2008								
	2008	Absoluta	%	Absoluta	%	Absoluta					%							
50 Benagéber	156	-33	-17,5	-33	-17,6	0	0,0	0,6	1,8	9,7	6,8	15,0	34	n.s.	n.s.	14,8	Benagéber	50
51 Benaguasil	10.728	1.522	16,5	305	3,3	1.217	2.434,0	2,6	3,0	4,1	5,5	45,8	20	-25,0	0,0	32,5	Benaguasil	51
52 Benavites	629	-5	-0,8	-13	-2,1	8	133,3	3,1	4,8	7,3	3,6	37,3	-11	n.s.	0,0	1,7	Benavites	52
53 Beneixida	676	51	8,2	46	7,4	5	125,0	4,7	1,5	8,5	5,7	53,6	49	n.s.	n.s.	22,2	Beneixida	53
54 Benetússer	14.824	1.188	8,7	-73	-0,5	1.261	1.659,2	4,9	5,3	5,0	6,7	25,0	16	-14,3	20,0	13,8	Benetússer	54
55 Beniarjó	1.759	517	41,6	337	27,4	180	1.500,0	2,7	3,8	4,3	5,0	38,9	113	-100,0	0,0	25,3	Beniarjó	55
56 Beniatjar	249	18	7,8	2	0,9	16	n.s.	2,4	1,4	5,1	7,0	34,9	-4	n.s.	n.s.	7,2	Beniatjar	56
57 Benicolet	627	131	26,4	21	4,3	110	1.833,3	3,0	1,7	3,1	3,4	48,3	45	n.s.	n.s.	-4,1	Benicolet	57
58 Benicull de Xúquer	950	n.s.	n.s.	n.s.	n.s.	n.s.	n.s.	n.s.	6,6	0,0	5,8	-10,1	-31	n.s.	n.s.	-21,3	Benicull de Xúquer	58
59 Benifaió	12.119	60	0,5	-480	-4,0	540	473,7	4,1	3,7	4,8	5,0	34,9	20	0,0	0,0	13,5	Benifaió	59
60 Benifairó de la Vall digna	1.697	62	3,8	-18	-1,1	80	615,4	4,6	4,7	7,4	5,6	20,0	59	-100,0	0,0	0,5	Benifairó de la Vall digna	60
61 Benifairó de les Valls	2.079	125	6,4	44	2,3	81	2.025,0	4,3	7,8	8,2	7,2	44,3	1	0,0	0,0	-4,3	Benifairó de les Valls	61
62 Beniflá	396	232	141,5	218	133,7	14	1.400,0	10,1	5,2	6,6	9,4	95,1	126	n.s.	n.s.	119,7	Beniflá	62
63 Benigánim	6.366	892	16,3	182	3,3	710	1.775,0	4,5	3,8	5,3	6,6	40,4	32	-33,3	0,0	1,1	Benigánim	63
64 Benimodo	2.209	402	22,2	273	15,2	129	992,3	3,9	4,2	6,0	5,2	49,0	28	n.s.	-50,0	1,7	Benimodo	64
65 Benimuslem	620	73	13,3	61	11,2	12	n.s.	4,0	6,4	7,3	10,4	70,7	78	n.s.	n.s.	4,0	Benimuslem	65
66 Beniparrell	1.955	344	21,4	306	19,1	38	633,3	3,9	3,5	5,0	5,9	62,5	73	0,0	0,0	33,1	Beniparrell	66
67 Benirredrà	1.566	389	33,1	351	30,0	38	542,9	2,5	2,0	3,6	3,6	56,0	32	n.s.	n.s.	66,3	Benirredrà	67
68 Benisanó	2.136	352	19,7	244	13,9	108	450,0	2,0	2,6	3,3	4,4	62,3	32	n.s.	0,0	15,3	Benisanó	68
69 Benissoda	371	71	23,7	53	17,7	18	n.s.	1,6	5,3	5,8	6,7	63,8	137	n.s.	n.s.	55,3	Benissoda	69
70 Benisuera	192	4	2,1	-12	-6,4	16	n.s.	1,2	4,1	4,3	6,7	36,8	-6	n.s.	n.s.	12,5	Benisuera	70
71 Bétera	20.292	6.407	46,1	5.319	38,9	1.088	533,3	3,6	3,2	4,0	4,8	75,1	59	66,7	250,0	47,6	Bétera	71
72 Bicorp	596	-80	-11,8	-85	-12,6	5	n.s.	2,0	3,9	6,7	7,0	42,3	15	n.s.	n.s.	-1,6	Bicorp	72
73 Bocairent	4.514	6	0,1	-155	-3,5	161	805,0	2,2	3,9	4,8	6,4	32,1	27	-33,3	0,0	6,4	Bocairent	73
74 Bolbaite	1.487	76	5,4	-96	-6,9	172	1.433,3	3,9	3,7	6,9	7,6	48,3	19	n.s.	0,0	-8,1	Bolbaite	74
75 Bonrepòs i Mirambell	3.132	849	37,2	707	31,2	142	788,9	2,9	3,9	5,4	5,4	58,9	69	0,0	0,0	46,5	Bonrepòs i Mirambell	75
76 Bufali	191	-15	-7,3	-21	-10,2	6	n.s.	0,0	1,7	5,0	3,9	22,5	48	n.s.	n.s.	3,2	Bufali	76
77 Bugarra	871	43	5,2	-57	-6,9	100	3.333,3	3,1	2,7	3,2	4,6	38,6	24	n.s.	0,0	-6,7	Bugarra	77
78 Buñol	9.940	639	6,9	-94	-1,0	733	1.559,6	3,8	3,6	4,2	4,8	34,9	20	0,0	33,3	12,6	Buñol	78
79 Burjassot	37.667	2.496	7,1	-649	-1,9	3.145	1.095,8	5,3	4,9	5,7	7,4	17,3	11	0,0	30,8	11,4	Burjassot	79
80 Calles	439	5	1,2	-41	-9,5	46	1.150,0	1,7	3,3	8,7	5,0	45,0	57	n.s.	n.s.	-13,0	Calles	80
81 Camporrobles	1.423	61	4,5	-78	-5,8	139	1.158,3	2,2	4,2	3,7	3,5	40,9	33	n.s.	0,0	-1,5	Camporrobles	81
82 Canals	13.851	771	5,9	-944	-7,3	1.715	2.450,0	4,8	4,4	6,9	9,1	40,7	26	-20,0	33,3	32,9	Canals	82
83 Canet d'En Berenguer	5.418	2.856	111,5	2.496	99,4	360	720,0	3,4	3,0	3,1	3,4	106,2	58	n.s.	0,0	39,9	Canet d'En Berenguer	83
84 Carcaixent	21.973	1.364	6,6	-452	-2,2	1.816	1.164,1	5,3	6,4	8,1	6,9	30,2	30	0,0	25,0	21,4	Carcaixent	84
85 Càrcer	2.120	50	2,4	-120	-5,8	170	1.062,5	3,7	3,9	7,1	4,7	22,4	37	-50,0	0,0	-1,8	Càrcer	85
86 Carlet	15.366	1.391	10,0	-38	-0,3	1.429	2.165,2	4,4	4,3	5,4	5,8	38,6	39	40,0	-16,7	55,4	Carlet	86
87 Carrícola	82	9	12,3	7	9,7	2	200,0	0,0	6,8	4,1	4,0	70,8	27	n.s.	n.s.	8,8	Carrícola	87
88 Casas Altas	188	31	19,7	16	10,2	15	n.s.	2,0	2,7	3,4	4,1	54,2	64	n.s.	n.s.	-10,0	Casas Altas	88
89 Casas Bajas	231	-55	-19,2	-69	-24,2	14	1.400,0	0,4	2,2	3,0	6,3	20,8	43	n.s.	n.s.	8,3	Casas Bajas	89
90 Casinos	2.590	195	8,1	49	2,1	146	811,1	2,3	2,4	3,7	3,7	48,7	33	n.s.	0,0	3,2	Casinos	90
91 Castelló de Rugat	2.405	348	16,9	-2	-0,1	350	1.166,7	1,8	2,2	3,0	3,6	45,7	31	0,0	50,0	14,4	Castelló de Rugat	91
92 Castellonet de la Conquesta	164	10	6,5	2	1,4	8	66,7	0,0	1,3	1,3	3,4	48,6	38	n.s.	n.s.	0,0	Castellonet de la Conquesta	92
93 Castielfabib	232	-287	-55,3	-289	-55,7	2	n.s.	1,3	4,2	3,9	10,2	-4,6	40	n.s.	n.s.	-11,2	Castielfabib	93
94 Catadau	2.649	304	13,0	159	6,8	145	852,9	4,4	4,8	5,6	5,8	39,0	23	n.s.	0,0	9,0	Catadau	94
95 Catarroja	26.552	5.936	28,8	3.837	18,7	2.099	1.437,7	4,6	5,7	5,7	6,5	41,2	45	10,0	75,0	51,7	Catarroja	95
96 Caudete de las Fuentes	796	-9	-1,1	-45	-5,6	36	450,0	2,7	2,6	3,9	4,5	25,1	53	n.s.	0,0	-0,9	Caudete de las Fuentes	96
97 Cerdà	379	92	32,1	83	29,0	9	900,0	2,3	8,0	6,9	9,3	56,7	67	n.s.	n.s.	18,8	Cerdà	97
98 Chella	2.860	333	13,2	-81	-3,2	414	1.335,5	3,0	3,4	4,7	5,5	48,3	46	n.s.	0,0	-4,2	Chella	98

EVOLUCIÓN DE INDICADORES ESTADÍSTICOS A NIVEL MUNICIPAL (continuación)

MUNICIPIO	Nº de Nacimientos		Nº de Defunciones		Crecimiento Vegetativo		Tasa de Natalidad		Tasa de Mortalidad		Edad Media		Índice de Infancia		Índice de Juventud		Índice de Vejez		Índice de Dependencia		Movimiento Migratorio			
	2000	2007	2000	2007	2000	2007	2000	2007	2000	2007	2000	2008	2000	2008	2000	2008	2000	2008	2000	2008	Saldo Migratorio	Tasa de Migración		
	2000	2007	2000	2007	2000	2007	2000	2007	2000	2007	2000	2008	2000	2008	2000	2008	2000	2008	2000	2008	2000	2007	2000	2007
50 Benagéber	5	0	1	2	4	-2	26,4	0,0	5,3	12,7	46,6	48,2	5,8	5,8	16,9	14,1	21,2	23,7	37,0	41,8	-27	-7	-142,9	-44,0
51 Benaguasil	79	124	87	101	-8	23	8,6	11,8	9,5	9,6	40,0	40,0	15,4	15,2	21,9	20,3	19,0	17,3	52,5	48,1	167	324	18,1	31,2
52 Benavites	8	2	10	6	-2	-4	12,5	3,2	15,7	9,6	43,1	44,2	12,1	12,6	20,0	15,1	21,1	24,0	49,9	57,6	-2	-2	-3,2	-3,2
53 Beneixida	4	4	7	6	-3	-2	6,3	5,9	11,0	8,9	41,1	42,1	15,2	12,3	17,6	19,2	19,7	19,4	53,6	46,3	-10	14	-16,0	20,9
54 Benetússer	105	148	105	111	0	37	7,7	10,2	7,7	7,6	38,7	40,8	13,5	13,3	25,2	19,7	14,5	16,7	38,9	43,0	38	-11	2,8	-0,8
55 Beniarjó	12	28	16	9	-4	19	9,9	16,5	13,2	5,3	41,5	38,5	13,4	19,2	20,3	16,0	21,7	16,3	54,1	55,0	30	93	24,2	56,7
56 Beniatjar	2	1	5	3	-3	-2	8,5	3,9	21,4	11,8	47,4	48,7	10,8	8,8	15,6	14,1	32,0	28,5	75,0	59,6	2	-13	8,7	-50,0
57 Benicolet	1	3	4	9	-3	-6	2,1	5,0	8,2	15,0	41,6	44,2	11,9	10,8	21,8	23,0	23,4	24,2	54,5	54,1	11	67	22,2	116,1
58 Benicull de Xúquer	n.s.	6	n.s.	11	n.s.	-5	n.s.	6,5	n.s.	11,9	n.s.	41,1	n.s.	14,7	n.s.	18,6	n.s.	18,1	n.s.	48,9	n.s.	n.s.	n.s.	54,2
59 Benifaió	100	132	87	101	13	31	8,3	10,9	7,2	8,3	38,6	40,9	14,7	13,8	24,6	19,7	15,9	17,6	44,1	45,6	-25	-95	-2,1	-7,8
60 Benifairó de la Valldigna	20	9	11	18	9	-9	12,2	5,3	6,7	10,6	41,5	42,9	14,1	14,1	20,1	17,1	21,2	22,8	54,5	58,5	19	6	11,6	3,5
61 Benifairó de les Valls	11	24	14	18	-3	6	5,6	11,7	7,1	8,8	40,0	42,1	14,0	11,4	22,6	21,4	16,9	19,3	44,7	44,2	-2	61	-1,0	30,3
62 Beniflá	2	5	3	1	-1	4	12,5	13,0	18,7	2,6	40,6	34,8	15,2	19,4	20,7	20,7	20,7	10,1	56,2	41,9	26	20	158,5	53,3
63 Benigánim	56	70	54	56	2	14	10,3	11,2	9,9	8,9	37,3	38,6	16,3	15,9	24,4	21,0	14,6	14,7	44,6	44,0	52	217	9,5	35,3
64 Benimodo	17	25	11	16	6	9	9,5	11,5	6,2	7,4	39,5	39,5	14,8	14,9	22,0	20,2	17,7	16,4	48,0	45,6	6	63	3,3	29,4
65 Benimuslem	8	11	2	8	6	3	14,5	18,0	3,6	13,1	42,5	43,3	12,1	8,9	19,7	20,0	20,8	20,8	49,0	42,2	-1	18	-1,8	29,8
66 Beniparrell	16	22	6	23	10	-1	10,1	11,4	3,8	11,9	37,2	38,5	14,1	15,3	25,1	19,1	12,2	12,8	35,7	39,1	26	-13	16,1	-6,9
67 Benirredrà	8	15	12	23	-4	-8	7,1	9,5	10,6	14,6	37,8	38,6	15,2	19,2	24,8	16,7	14,1	14,0	41,5	49,6	97	-26	82,4	-16,4
68 Benisanó	18	26	23	29	-5	-3	10,2	12,4	13,1	13,8	40,4	40,6	14,0	14,9	23,0	18,4	19,5	18,2	50,2	49,4	37	87	20,7	42,2
69 Benissoda	2	5	2	4	0	1	6,7	13,7	6,7	10,9	40,0	41,1	14,3	11,3	23,0	19,1	18,0	16,4	47,8	38,4	-2	7	-6,7	19,4
70 Benisuera	1	0	3	6	-2	-6	5,3	0,0	15,9	30,7	47,3	49,2	14,4	7,3	14,4	17,7	31,4	30,7	84,3	61,3	2	-2	10,6	-10,1
71 Bétera	164	294	105	134	59	160	12,2	14,8	7,8	6,7	36,8	36,6	16,7	18,4	22,7	18,2	12,4	10,7	41,2	41,0	625	618	45,0	31,7
72 Bicorp	6	3	6	11	0	-8	8,8	5,0	8,8	18,3	47,3	49,8	9,6	9,1	18,5	12,8	30,6	31,4	67,3	67,9	5	-4	7,4	-6,6
73 Bocarent	43	56	45	32	-2	24	9,5	12,5	9,9	7,1	39,8	42,7	14,0	11,6	23,8	18,5	17,9	18,8	46,7	43,6	-3	20	-0,7	4,5
74 Bolbaite	10	14	23	17	-13	-3	7,1	9,4	16,3	11,4	42,5	42,4	14,7	12,2	19,0	20,0	23,2	20,0	61,1	47,5	39	-17	27,6	-11,3
75 Bonrepòs i Mirambell	17	52	29	22	-12	30	7,4	16,8	12,7	7,1	39,9	38,2	11,8	13,9	24,3	21,5	15,8	13,3	38,1	37,4	-9	43	-3,9	14,1
76 Bufali	0	0	3	6	-3	-6	0,0	0,0	14,3	30,5	46,3	48,5	9,2	6,8	19,9	18,3	29,6	28,8	63,5	55,3	-4	-5	-19,4	-24,6
77 Bugarra	4	2	11	7	-7	-5	4,8	2,4	13,2	8,2	47,8	48,2	9,1	7,0	17,1	16,9	29,8	28,6	63,6	55,3	17	49	20,5	59,3
78 Buñol	62	111	104	122	-42	-11	6,6	11,3	11,1	12,4	40,5	41,6	13,0	13,3	23,4	19,6	18,5	18,7	45,8	47,0	-58	242	-6,2	24,9
79 Burjassot	351	469	303	304	48	165	10,0	12,5	8,7	8,1	37,7	39,3	14,6	14,4	26,4	20,0	14,2	14,9	40,5	41,3	431	33	12,3	0,9
80 Calles	0	6	5	11	-5	-5	0,0	13,5	11,6	24,8	52,8	51,0	3,7	8,0	16,4	12,8	34,3	34,9	61,3	74,9	-12	-3	-27,6	-6,7
81 Camporrobles	12	7	21	15	-9	-8	8,7	5,0	15,3	10,6	45,3	45,2	9,9	10,3	22,0	18,5	27,2	25,5	58,9	55,7	19	32	14,0	22,8
82 Canals	108	161	106	112	2	49	8,3	11,7	8,1	8,1	37,2	40,7	16,4	10,5	25,0	22,4	14,5	15,2	44,8	34,6	264	164	20,2	11,9
83 Canet d'En Berenguer	24	59	16	32	8	27	10,0	11,3	6,7	6,1	40,2	39,9	11,7	13,6	21,1	15,9	14,3	10,8	35,2	32,2	107	296	41,8	58,5
84 Carcaixent	179	245	189	231	-10	14	8,7	11,2	9,2	10,6	38,9	39,6	18,3	15,1	20,5	21,1	18,0	16,9	57,0	47,1	114	291	5,5	13,4
85 Càncer	12	17	23	18	-11	-1	5,8	8,1	11,1	8,5	40,7	41,5	15,7	16,0	20,5	17,7	21,6	21,6	59,6	60,2	-25	33	-12,1	15,8
86 Carlet	126	199	194	167	-68	32	9,0	13,0	13,8	10,9	39,5	40,2	14,5	14,8	24,2	20,3	18,1	17,8	48,3	48,4	-121	151	-8,7	9,9
87 Carrícola	1	1	1	0	0	1	13,5	11,4	13,5	0,0	48,4	46,9	9,6	8,5	13,7	19,5	24,7	23,2	52,1	46,4	4	-12	54,8	-127,7
88 Casas Altas	1	2	1	6	0	-4	6,3	10,9	6,3	32,8	55,7	48,8	3,2	10,1	18,5	10,1	42,0	34,0	82,6	79,0	-2	16	-12,7	89,9
89 Casas Bajas	1	1	4	5	-3	-4	3,5	4,2	13,8	21,1	54,1	54,5	3,8	3,5	16,4	16,0	42,3	43,3	85,7	87,8	0	-9	0,0	-36,9
90 Casinos	20	32	22	39	-2	-7	8,3	12,4	9,2	15,1	40,1	41,3	16,6	14,3	20,3	18,5	20,4	18,1	58,6	47,9	2	62	0,8	24,2
91 Castelló de Rugat	23	20	13	23	10	-3	11,2	8,3	6,3	9,6	39,1	39,5	15,8	15,4	22,9	20,6	17,3	16,5	49,6	46,8	-10	2	-4,9	0,8
92 Castellonet de la Conquesta	0	1	0	1	0	0	0,0	5,9	0,0	5,9	41,7	41,6	15,6	9,1	19,5	23,8	20,1	12,8	55,6	28,1	-12	-15	-77,9	-86,7
93 Castielfabib	3	1	11	9	-8	-8	5,8	4,2	21,1	37,8	43,8	58,4	11,8	6,9	20,6	7,8	24,4	54,7	56,7	160,7	-15	-15	-28,9	-61,5
94 Catadau	21	18	17	23	4	-5	9,0	6,8	7,3	8,7	39,4	40,5	14,9	15,4	22,8	18,3	17,3	17,4	47,5	48,7	13	53	5,5	20,2
95 Catarroja	208	376	174	182	34	194	10,1	14,4	8,4	7,0	37,9	37,8	15,0	15,7	24,7	19,7	14,5	13,3	41,9	40,8	208	780	10,1	30,4
96 Caudete de las Fuentes	3	9	15	23	-12	-14	3,7	11,5	18,6	29,3	47,3	47,2	8,0	10,3	21,5	15,6	30,6	29,4	62,6	65,8	20	30	24,8	38,8
97 Cerdà	3	6	4	3	-1	3	10,3	16,5	13,7	8,3	41,7	38,3	10,8	15,3	26,5	22,4	20,9	15,3	46,4	44,1	5	21	17,4	60,3
98 Chella	21	20	31	38	-10	-18	8,3	7,1	12,3	13,5	42,8	42,8	12,2	12,3	20,8	18,2	22,8	20,8	53,8	49,6	7	99	2,8	35,7

EVOLUCIÓN DE INDICADORES ESTADÍSTICOS A NIVEL MUNICIPAL

MUNICIPIO	Población								% Paro Registrado s/población 15 y más años				Vehículos de motor (% variación 2000-2008)		Oficinas bancarias (% variación 2001-2009)		Teléfonos (% variación 2000-2008)	MUNICIPIO
	Variación de la Población 2000-2008								Evolución homogénea				Automóviles	Camiones y furgonetas	Bancos	Cajas		
	2008	Total		Españoles		Extranjeros		2000	2004	2005	2008							
99 Chelva	1.803	-302	-14,3	-325	-15,5	23	766,7	2,3	3,9	5,5	7,7	32,2	21	0,0	0,0	4,1	Chelva 99	
100 Chera	619	52	9,2	38	6,7	14	350,0	2,1	2,6	3,0	4,5	26,1	36	n.s.	0,0	-18,6	Chera 100	
101 Cheste	8.127	1.212	17,5	216	3,1	996	1.747,4	3,8	3,2	4,1	5,3	41,8	37	0,0	0,0	63,6	Cheste 101	
102 Chiva	13.494	3.773	38,8	2.650	27,9	1.123	515,1	4,2	3,9	5,1	6,1	74,0	57	300,0	50,0	28,7	Chiva 102	
103 Chulilla	848	70	9,0	-39	-5,0	109	5.450,0	0,6	2,4	3,3	4,3	55,3	39	n.s.	0,0	-13,0	Chulilla 103	
104 Cofrentes	974	-82	-7,8	-102	-9,8	20	117,6	3,2	3,4	5,5	3,6	39,1	43	n.s.	0,0	8,5	Cofrentes 104	
105 Corbera	3.300	232	7,6	-12	-0,4	244	1.742,9	4,8	4,2	5,5	4,8	32,2	32	0,0	100,0	-5,5	Corbera 105	
106 Cortes de Pallás	974	182	23,0	164	20,7	18	1.800,0	3,7	2,2	3,7	2,3	83,5	85	n.s.	n.s.	-1,5	Cortes de Pallás 106	
107 Cotes	378	9	2,4	-12	-3,3	21	n.s.	7,1	5,6	11,6	3,6	37,4	35	n.s.	n.s.	-2,3	Cotes 107	
108 Cullera	23.777	3.114	15,1	461	2,3	2.653	357,1	3,8	4,0	4,9	6,3	34,4	19	-10,0	42,9	18,0	Cullera 108	
109 Daimús	3.007	1.333	79,6	1.092	67,5	241	430,4	2,5	2,4	3,7	5,7	85,0	77	n.s.	0,0	29,5	Daimús 109	
110 Domeño	744	228	44,2	186	36,5	42	600,0	4,1	2,8	5,4	6,2	85,7	46	n.s.	n.s.	44,5	Domeño 110	
111 Dos Aguas	496	90	22,2	59	14,6	31	3.100,0	3,1	1,2	3,4	3,2	60,5	16	n.s.	n.s.	-18,0	Dos Aguas 111	
112 Eliana (l')	16.549	3.462	26,5	2.539	19,9	923	260,0	2,3	2,7	3,5	3,7	41,7	50	50,0	0,0	49,3	Eliana (l') 112	
113 Emperador	559	349	166,2	316	150,5	33	n.s.	1,7	4,2	2,5	3,2	125,9	27	n.s.	n.s.	154,0	Emperador 113	
114 Enguera	5.895	1.192	25,3	-94	-2,0	1.286	1.692,1	2,8	3,4	4,6	5,5	43,7	31	0,0	0,0	-0,5	Enguera 114	
115 Ènova (l')	1.018	-31	-3,0	-76	-7,3	45	2.250,0	4,4	3,7	6,2	5,4	29,7	24	0,0	n.s.	-2,4	Ènova (l') 115	
116 Estivella	1.302	188	16,9	167	15,0	21	700,0	3,8	3,1	3,3	4,5	44,0	21	n.s.	0,0	6,1	Estivella 116	
117 Estubeny	138	-13	-8,6	-16	-10,6	3	n.s.	6,3	3,5	5,8	7,8	37,5	22	n.s.	n.s.	-1,9	Estubeny 117	
118 Faura	3.420	590	20,8	362	12,9	228	1.341,2	4,3	5,9	7,8	6,2	47,3	17	0,0	100,0	10,9	Faura 118	
119 Favara	2.118	363	20,7	271	15,6	92	418,2	4,2	6,4	8,8	8,0	39,0	25	n.s.	0,0	4,8	Favara 119	
120 Foios	6.477	1.105	20,6	735	13,9	370	500,0	4,1	4,0	4,9	5,1	30,7	4	50,0	0,0	41,1	Foios 120	
121 Font de la Figuera (la)	2.240	146	7,0	-65	-3,1	211	1.110,5	1,5	2,7	4,2	5,2	34,3	24	n.s.	0,0	7,3	Font de la Figuera (la) 121	
122 Font d'En Carròs (la)	4.127	891	27,5	185	5,9	706	882,5	2,8	3,5	5,0	5,1	38,2	42	-50,0	0,0	18,3	Font d'En Carròs (la) 122	
123 Fontanars dels Alforins	1.024	54	5,6	-12	-1,3	66	471,4	1,4	2,9	4,6	4,6	19,6	36	n.s.	-50,0	-0,6	Fontanars dels Alforins 123	
124 Fortaleny	1.014	33	3,4	10	1,0	23	766,7	3,0	6,8	7,0	7,0	29,8	26	-100,0	0,0	3,5	Fortaleny 124	
125 Fuenterrobles	737	9	1,2	-58	-8,2	67	394,1	3,2	1,1	2,6	4,0	35,1	12	n.s.	n.s.	4,0	Fuenterrobles 125	
126 Gandia	79.958	20.835	35,2	1.412	2,4	19.423	1.370,7	3,2	3,5	4,6	6,2	36,2	40	-12,5	64,0	36,9	Gandia 126	
127 Gátova	478	-22	-4,4	-33	-6,6	11	n.s.	2,0	5,0	5,0	5,0	24,4	18	n.s.	0,0	-9,9	Gátova 127	
128 Gavarda	1.161	-76	-6,1	-107	-8,7	31	775,0	2,6	4,8	5,4	6,4	23,7	31	n.s.	0,0	-9,5	Gavarda 128	
129 Genovés	2.816	433	18,2	223	9,4	210	1.500,0	4,1	3,4	6,0	6,3	51,2	38	n.s.	100,0	6,2	Genovés 129	
130 Gestalgar	763	25	3,4	6	0,8	19	380,0	2,9	3,0	4,2	4,7	53,3	43	n.s.	n.s.	1,0	Gestalgar 130	
131 Gilet	2.725	1.248	84,5	972	67,5	276	766,7	4,2	3,5	4,8	6,2	82,3	67	n.s.	100,0	24,0	Gilet 131	
132 Godella	12.835	1.613	14,4	967	8,7	646	425,0	3,5	2,9	3,5	4,0	28,5	31	0,0	50,0	-1,5	Godella 132	
133 Godelleta	3.248	1.006	44,9	712	31,9	294	2.261,5	2,2	1,9	3,6	4,1	71,3	41	n.s.	n.s.	42,3	Godelleta 133	
134 Granja de la Costera (la)	342	-18	-5,0	-39	-10,8	21	n.s.	2,2	2,0	3,2	3,0	31,5	40	n.s.	0,0	-4,7	Granja de la Costera (la) 134	
135 Guadasequies	439	54	14,0	11	2,9	43	4.300,0	1,5	4,3	4,3	6,1	56,6	69	n.s.	n.s.	37,9	Guadasequies 135	
136 Guadassuar	6.160	829	15,6	292	5,5	537	1.167,4	3,8	3,5	4,3	4,3	38,3	19	0,0	100,0	38,9	Guadassuar 136	
137 Guardamar de la Safor	362	294	432,4	276	438,1	18	360,0	1,6	3,4	4,8	4,1	238,7	157	n.s.	n.s.	466,7	Guardamar de la Safor 137	
138 Higuieruelas	520	-40	-7,1	-46	-8,3	6	200,0	1,4	1,5	1,1	3,0	27,7	20	n.s.	0,0	0,4	Higuieruelas 138	
139 Jalance	1.052	-21	-2,0	-69	-6,4	48	1.600,0	3,6	2,9	5,0	3,3	28,2	16	n.s.	0,0	-7,9	Jalance 139	
140 Jarafuel	822	-95	-10,4	-145	-15,8	50	n.s.	2,5	4,2	3,9	4,7	33,5	21	n.s.	0,0	-14,2	Jarafuel 140	
141 Llanera de Ranes	1.098	106	10,7	-15	-1,5	121	1.210,0	2,2	1,6	3,6	5,8	28,9	38	-100,0	-100,0	9,7	Llanera de Ranes 141	
142 Llaurí	1.343	80	6,3	13	1,0	67	558,3	8,4	5,3	6,8	7,3	28,5	9	-100,0	0,0	-5,6	Llaurí 142	
143 Lliria	22.441	5.585	33,1	3.197	19,4	2.388	676,5	3,6	3,8	5,0	6,4	54,7	38	28,6	166,7	37,1	Lliria 143	
144 Llocnou de la Corona	105	12	12,9	-1	-1,1	13	n.s.	3,3	3,8	2,7	4,6	45,7	0	n.s.	n.s.	-5,6	Llocnou de la Corona 144	
145 Llocnou de Sant Jeroni	577	9	1,6	-22	-3,9	31	442,9	3,4	3,6	4,6	5,4	35,2	29	n.s.	0,0	-1,7	Llocnou de Sant Jeroni 145	
146 Llocnou d'En Fenollet	869	86	11,0	43	5,5	43	n.s.	4,0	3,6	6,2	4,3	52,5	22	n.s.	n.s.	14,2	Llocnou d'En Fenollet 146	
147 Llombai	2.739	468	20,6	201	8,9	267	5.340,0	3,3	4,6	7,7	4,6	43,1	61	n.s.	-50,0	4,9	Llombai 147	

EVOLUCIÓN DE INDICADORES ESTADÍSTICOS A NIVEL MUNICIPAL (continuación)

MUNICIPIO	Nº de Nacimientos		Nº de Defunciones		Crecimiento Vegetativo		Tasa de Natalidad		Tasa de Mortalidad		Edad Media		Índice de Infancia		Índice de Juventud		Índice de Vejez		Índice de Dependencia		Movimiento Migratorio			
	2000	2007	2000	2007	2000	2007	2000	2007	2000	2007	2000	2008	2000	2008	2000	2008	2000	2008	2000	2008	2000	2007	2000	2007
99 Chelva	10	19	34	36	-24	-17	4,8	10,4	16,2	19,8	45,3	48,9	10,3	6,6	20,8	15,8	25,6	28,7	55,9	54,5	11	-7	5,2	-3,8
100 Chera	0	1	8	10	-8	-9	0,0	1,6	14,1	15,6	49,5	51,3	9,0	6,9	17,1	14,5	36,0	37,8	81,7	81,0	-11	-39	-19,4	-58,7
101 Cheste	66	95	64	93	2	2	9,6	11,9	9,3	11,6	40,4	40,5	12,9	13,6	23,7	19,3	18,2	16,9	45,2	43,9	110	240	15,9	30,5
102 Chiva	95	168	87	92	8	76	10,0	12,7	9,1	7,0	37,4	37,9	15,9	16,2	23,3	18,7	13,5	12,2	41,6	39,6	426	562	43,8	43,6
103 Chulilla	4	7	8	16	-4	-9	5,2	8,6	10,4	19,6	47,9	47,0	8,6	9,1	18,3	15,8	31,4	26,7	66,6	55,6	-10	59	-12,9	75,1
104 Cofrentes	4	2	14	10	-10	-8	3,9	2,0	13,6	10,2	42,6	46,3	11,0	8,3	23,3	18,4	22,2	24,2	49,6	48,2	-6	6	-5,7	6,1
105 Corbera	21	31	28	34	-7	-3	6,8	9,5	9,1	10,4	40,9	41,4	13,9	13,6	22,4	19,1	19,1	19,6	49,2	49,7	-12	38	-3,9	11,7
106 Cortes de Pallás	3	3	10	5	-7	-2	3,9	3,1	13,1	5,2	49,5	51,1	7,2	6,0	14,5	14,6	32,2	34,0	65,0	66,5	30	17	37,9	17,7
107 Cotes	3	3	6	5	-3	-2	8,2	8,0	16,5	13,3	42,0	43,1	11,9	11,9	20,9	19,0	21,7	21,7	50,6	50,6	1	10	2,7	26,8
108 Cullera	184	217	203	219	-19	-2	8,9	9,2	9,9	9,3	41,4	41,4	12,1	13,0	22,6	18,9	18,9	17,8	45,0	44,5	484	369	23,4	15,8
109 Daimús	22	36	19	27	3	9	13,7	12,3	11,8	9,2	42,2	40,4	13,0	14,8	18,1	16,0	21,9	15,7	53,4	43,9	161	159	96,2	55,6
110 Domeño	4	9	3	4	1	5	7,9	12,6	5,9	5,6	41,9	40,5	14,3	14,8	19,4	20,2	22,1	19,2	57,3	51,5	4	53	7,8	77,0
111 Dos Aguas	3	3	4	5	-1	-2	7,4	6,4	9,9	10,7	44,2	46,4	12,3	4,0	18,0	20,4	25,6	23,4	61,1	37,8	0	62	0,0	141,2
112 Eliana (l')	118	146	85	101	33	45	9,2	8,9	6,6	6,1	35,5	37,5	17,3	18,0	23,9	19,0	9,1	10,5	36,0	39,7	440	270	33,6	16,5
113 Emperador	1	7	1	3	0	4	4,8	13,6	4,8	5,8	37,6	34,4	18,1	16,8	22,4	21,6	14,3	7,3	47,9	31,8	5	77	23,8	164,9
114 Enguera	46	55	49	68	-3	-13	9,8	9,4	10,4	11,7	41,9	41,6	13,4	12,2	21,2	19,3	21,6	18,7	54,0	44,7	388	174	82,5	30,2
115 Ènova (l')	5	8	12	8	-7	0	4,8	7,9	11,5	7,9	43,5	45,4	12,4	8,5	20,7	20,1	24,8	25,7	59,2	52,2	1	8	1,0	7,9
116 Estivella	15	6	11	21	4	-15	13,6	4,7	10,0	16,4	43,6	46,6	12,3	12,1	19,5	15,1	24,8	27,7	58,9	66,1	11	50	9,9	39,9
117 Estubeny	0	0	0	2	0	-2	0,0	0,0	0,0	14,3	45,1	48,2	6,0	6,5	24,5	10,1	24,5	29,0	43,8	55,1	-4	-2	-26,5	-14,1
118 Faura	30	46	26	30	4	16	10,6	13,9	9,2	9,1	41,1	40,5	12,9	13,7	21,9	20,4	18,7	17,5	46,3	45,5	4	208	1,4	65,3
119 Favara	18	28	23	25	-5	3	10,5	13,4	13,4	12,0	41,0	40,5	12,9	16,0	21,8	16,2	18,2	17,9	45,3	51,3	5	58	2,8	28,3
120 Foios	36	90	47	45	-11	45	6,7	14,0	8,8	7,0	39,5	39,9	12,7	13,7	24,6	18,4	15,6	14,8	39,5	39,9	71	85	13,2	13,4
121 Font de la Figuera (la)	20	14	23	21	-3	-7	9,5	6,3	11,0	9,4	42,2	42,4	13,3	13,7	21,5	18,9	22,8	21,5	56,5	54,3	-12	-2	-5,7	-0,9
122 Font d'En Carròs (la)	41	43	46	36	-5	7	12,8	10,7	14,3	9,0	41,0	41,3	14,0	13,3	21,4	19,1	19,3	18,7	49,9	46,9	7	216	2,2	55,4
123 Fontanars dels Alforins	7	7	7	18	0	-11	7,2	6,9	7,2	17,7	40,3	41,3	16,1	14,7	19,1	17,5	20,7	20,1	58,2	53,5	-2	15	-2,1	14,8
124 Fortaleny	9	10	12	8	-3	2	9,1	10,0	12,1	8,0	38,9	41,7	15,2	12,1	22,7	20,1	17,0	18,2	47,5	43,6	19	6	19,4	6,1
125 Fuenterrables	5	4	12	13	-7	-9	7,0	5,4	16,7	17,7	46,5	46,3	9,5	9,4	19,8	17,0	28,7	27,4	61,8	58,2	5	18	6,9	24,6
126 Gandía	635	913	438	531	197	382	10,8	11,6	7,4	6,7	38,3	38,1	15,0	15,0	23,8	21,9	15,2	13,6	43,3	40,0	1.008	2.529	17,0	32,7
127 Gátova	1	3	11	7	-10	-4	2,0	6,4	22,0	14,8	49,1	49,4	9,8	8,2	14,8	14,4	34,8	33,5	80,5	71,3	6	21	12,0	45,1
128 Gavarda	3	11	12	14	-9	-3	2,4	9,4	9,7	12,0	40,4	43,4	14,8	10,9	20,6	20,5	18,1	20,6	49,0	46,0	-34	-4	-27,5	-3,4
129 Genovés	25	43	23	28	2	15	10,6	15,5	9,7	10,1	37,0	37,9	18,3	17,3	22,7	21,0	15,7	14,2	51,3	46,0	16	64	6,7	23,4
130 Gestalgar	4	3	9	6	-5	-3	5,6	3,9	12,6	7,9	48,4	50,4	7,5	5,1	18,2	14,0	28,9	29,8	57,0	53,5	-21	3	-28,5	3,9
131 Gilet	15	33	16	17	-1	16	10,1	12,5	10,8	6,4	40,1	38,5	12,9	15,6	22,3	17,9	16,7	12,1	42,2	38,3	12	149	8,1	58,2
132 Godella	113	101	66	84	47	17	10,1	7,8	5,9	6,5	37,0	38,4	16,0	18,3	24,5	18,3	11,7	13,1	38,3	45,7	27	-104	2,4	-8,0
133 Godella	24	45	23	31	1	14	10,9	14,3	10,4	9,9	40,5	39,1	12,6	16,7	22,5	16,0	17,2	14,6	42,5	45,7	8	169	3,6	55,6
134 Granja de la Costera (la)	2	4	5	7	-3	-3	5,7	11,7	14,2	20,6	43,8	45,1	12,2	12,3	18,1	15,2	24,4	25,4	57,9	60,6	5	3	13,9	8,8
135 Guadasequies	3	7	5	1	-2	6	7,9	16,1	13,1	2,3	42,2	40,4	13,0	14,1	22,6	20,7	19,2	16,9	47,5	44,9	-1	-11	-2,6	-25,6
136 Guadassuar	59	72	50	62	9	10	11,1	11,9	9,4	10,2	40,1	40,6	13,9	14,2	23,4	20,5	18,2	17,6	47,3	46,7	15	226	2,8	38,0
137 Guardamar de la Safor	0	6	1	1	-1	5	0,0	17,0	14,6	2,8	47,0	40,3	10,3	12,2	14,7	13,0	25,0	9,1	54,5	27,0	-8	16	-117,6	46,6
138 Higuerales	2	1	8	9	-6	-8	3,5	1,9	14,1	17,1	45,8	48,2	11,3	10,2	17,5	13,5	28,4	30,4	65,7	68,3	-2	-5	-3,6	-9,4
139 Jalance	6	4	20	19	-14	-15	5,5	3,8	18,4	18,0	47,3	52,2	10,5	6,8	17,2	14,4	30,8	37,9	70,3	81,1	-3	1	-2,8	0,9
140 Jarafuel	6	5	13	17	-7	-12	6,4	6,0	13,9	20,5	46,9	50,1	9,7	7,7	18,9	14,0	30,6	33,1	67,6	68,8	-15	-3	-16,4	-3,6
141 Llanera de Ranes	7	13	19	20	-12	-7	6,9	12,0	18,8	18,4	41,7	42,4	13,4	12,7	22,0	18,5	20,6	20,0	51,5	48,6	83	35	83,7	32,5
142 Llaurí	16	10	11	20	5	-10	12,7	7,5	8,7	15,0	32,1	45,9	23,7	11,4	25,4	17,0	12,7	27,5	57,3	63,6	-21	7	-16,6	5,3
143 Llíria	191	266	179	170	12	96	11,5	12,1	10,8	7,7	38,8	38,8	15,6	16,1	22,6	19,1	16,5	14,8	47,3	44,8	376	770	22,3	35,6
144 Llocnou de la Corona	0	2	1	2	-1	0	0,0	17,8	10,4	17,8	43,3	41,2	12,9	17,1	19,4	15,2	25,8	21,0	63,2	61,5	-1	-17	-10,8	-141,7
145 Llocnou de Sant Jeroni	5	4	7	6	-2	-2	8,8	6,9	12,4	10,4	45,2	45,1	10,4	12,7	19,9	16,8	28,0	25,8	62,3	62,5	5	-1	8,8	-1,7
146 Llocnou d'En Fenollet	8	7	6	6	2	1	10,3	8,1	7,7	7,0	38,9	40,6	16,9	12,1	21,1	21,7	18,0	16,3	53,5	39,7	8	10	10,2	11,7
147 Llombai	23	30	18	25	5	5	10,1	11,2	7,9	9,4	39,7	40,2	16,0	14,7	21,7	19,4	19,7	18,3	55,7	49,3	2	63	0,9	24,2

EVOLUCIÓN DE INDICADORES ESTADÍSTICOS A NIVEL MUNICIPAL

MUNICIPIO	Población								% Paro Registrado s/población 15 y más años				Vehículos de motor (% variación 2000-2008)		Oficinas bancarias (% variación 2001-2009)		Teléfonos (% variación 2000-2008)	MUNICIPIO
	Variación de la Población 2000-2008								Evolución homogénea				Automóviles	Camiones y furgonetas	Bancos	Cajas		
	Total		Españoles		Extranjeros		2000	2004	2005	2008								
	2008	Absoluta	%	Absoluta	%	Absoluta					%							
148 Llosa de Ranes (la)	3.928	306	8,4	-32	-0,9	338	6.760,0	2,0	3,7	4,8	5,3	51,0	25	n.s.	200,0	5,5	Llosa de Ranes (la)	148
149 Llutxent	2.588	176	7,3	-55	-2,3	231	3.850,0	2,3	3,5	3,5	5,4	50,2	30	n.s.	0,0	-9,7	Llutxent	149
150 Loriguilla	1.364	359	35,7	299	30,1	60	600,0	1,7	3,6	3,6	4,6	59,7	147	0,0	n.s.	43,4	Loriguilla	150
151 Losa del Obispo	580	130	28,9	43	9,7	87	1.740,0	2,5	1,6	3,4	4,2	47,6	49	n.s.	n.s.	-11,0	Losa del Obispo	151
152 Macastre	1.293	243	23,1	157	15,2	86	614,3	5,3	4,3	5,1	6,3	58,3	31	n.s.	n.s.	6,4	Macastre	152
153 Manises	30.478	4.539	17,5	2.048	7,9	2.491	1.931,0	5,3	5,4	5,8	7,2	30,4	23	25,0	75,0	21,0	Manises	153
154 Manuel	2.693	267	11,0	9	0,4	258	3.685,7	3,7	3,2	6,1	6,6	33,8	13	0,0	n.s.	-4,5	Manuel	154
155 Marines	1.688	282	20,1	217	15,5	65	812,5	3,5	2,5	6,0	6,0	52,5	28	n.s.	0,0	10,0	Marines	155
156 Masalavés	1.635	171	11,7	-51	-3,6	222	569,2	2,9	5,2	5,7	6,4	44,7	61	n.s.	0,0	19,3	Masalavés	156
157 Massalfassar	2.026	681	50,6	572	42,6	109	3.633,3	4,0	3,1	5,5	4,6	71,2	41	-50,0	n.s.	74,1	Massalfassar	157
158 Massamagrell	14.861	2.095	16,4	1.098	8,6	997	1.533,8	3,9	4,2	5,3	5,9	34,4	24	0,0	25,0	39,9	Massamagrell	158
159 Massanassa	8.784	1.263	16,8	696	9,3	567	1.288,6	4,0	5,2	5,3	5,6	43,9	30	0,0	0,0	33,5	Massanassa	159
160 Meliana	10.198	1.147	12,7	561	6,2	586	874,6	3,3	3,8	4,5	5,1	26,7	15	33,3	33,3	42,1	Meliana	160
161 Millares	503	-125	-19,9	-128	-20,4	3	n.s.	2,2	4,7	6,8	9,3	29,2	13	n.s.	0,0	-26,0	Millares	161
162 Miramar	2.168	936	76,0	720	60,3	216	568,4	3,0	3,1	4,2	5,0	100,0	87	0,0	0,0	23,1	Miramar	162
163 Mislata	43.740	3.124	7,7	-1.488	-3,7	4.612	895,5	5,0	4,5	6,0	6,8	19,4	15	18,2	53,8	4,1	Mislata	163
164 Mogente/Moixent	4.724	455	10,7	-44	-1,0	499	8.316,7	2,4	2,5	3,5	5,4	46,3	30	0,0	50,0	1,7	Mogente/Moixent	164
165 Moncada	21.651	3.049	16,4	1.588	8,6	1.461	1.571,0	4,3	3,7	4,4	5,6	38,2	29	0,0	40,0	44,8	Moncada	165
166 Montaverner	1.853	151	8,9	-6	-0,4	157	560,7	2,5	2,6	6,4	6,9	38,3	31	n.s.	0,0	13,8	Montaverner	166
167 Montesa	1.424	168	13,4	-22	-1,8	190	2.714,3	1,9	3,3	3,3	6,8	66,0	13	n.s.	0,0	-5,6	Montesa	167
168 Montixelvo/Montichelvo	651	54	9,0	-46	-7,7	100	n.s.	3,2	1,8	4,1	3,1	47,1	16	n.s.	n.s.	5,6	Montixelvo/Montichelvo	168
169 Montroy	2.720	1.182	76,9	646	42,3	536	5.360,0	3,1	2,8	4,9	4,4	90,9	50	n.s.	n.s.	9,4	Montroy	169
170 Montserrat	6.089	2.932	92,9	2.029	64,9	903	3.010,0	3,3	2,7	4,0	5,1	101,1	75	0,0	100,0	17,2	Montserrat	170
171 Museros	5.072	914	22,0	639	15,5	275	948,3	3,6	4,7	6,3	5,8	52,2	48	33,3	100,0	51,7	Museros	171
172 Náquera	5.248	2.465	88,6	2.177	79,0	288	1.066,7	2,9	3,1	3,8	4,8	128,2	96	n.s.	100,0	33,4	Náquera	172
173 Navarrés	3.185	441	16,1	-153	-5,7	594	1.350,0	2,0	1,6	3,5	6,7	41,8	27	-100,0	100,0	2,2	Navarrés	173
174 Novelé/Novetlè	789	119	17,8	83	12,4	36	n.s.	2,9	3,5	5,5	5,5	65,4	90	n.s.	n.s.	62,2	Novelé/Novetlè	174
175 Oliva	28.279	7.278	34,7	475	2,3	6.803	1.172,9	3,3	2,9	4,3	5,4	45,4	35	30,0	83,3	69,8	Oliva	175
176 Ollería (l')	8.514	1.456	20,6	104	1,5	1.352	2.146,0	3,5	3,4	4,5	6,4	38,7	26	33,3	0,0	2,7	Ollería (l')	176
177 Olocau	1.415	531	60,1	372	43,0	159	883,3	3,0	1,6	3,0	4,1	99,3	77	n.s.	n.s.	-11,6	Olocau	177
178 Ontinyent	37.518	5.592	17,5	874	2,8	4.718	1.200,5	2,3	4,1	5,3	6,7	30,6	41	-10,0	35,3	30,2	Ontinyent	178
179 Otos	503	-23	-4,4	-37	-7,0	14	n.s.	1,1	1,1	1,3	3,9	39,6	15	n.s.	n.s.	13,1	Otos	179
180 Paiporta	23.245	5.051	27,8	3.579	19,8	1.472	908,6	3,9	3,8	5,2	6,9	46,5	44	0,0	125,0	36,7	Paiporta	180
181 Palma de Gandía	1.845	270	17,1	20	1,3	250	568,2	2,3	2,9	5,0	4,6	31,6	30	n.s.	0,0	12,6	Palma de Gandía	181
182 Palmera	926	394	74,1	275	52,5	119	1.487,5	3,9	2,5	5,5	5,6	59,8	61	n.s.	n.s.	70,0	Palmera	182
183 Palomar (el)	568	65	12,9	40	8,0	25	1.250,0	2,8	3,1	2,2	6,8	38,0	15	n.s.	0,0	18,2	Palomar (el)	183
184 Paterna	61.941	14.443	30,4	9.584	20,4	4.859	872,4	5,0	4,7	5,6	7,4	40,2	31	30,0	93,8	52,4	Paterna	184
185 Pedralba	2.793	684	32,4	129	6,2	555	2.312,5	1,8	2,6	3,5	5,8	63,1	47	n.s.	0,0	-1,7	Pedralba	185
186 Petrés	971	161	19,9	78	9,7	83	1.037,5	6,3	6,5	7,9	5,6	38,6	24	n.s.	0,0	-5,8	Petrés	186
187 Picanya	10.861	1.929	21,6	1.176	13,3	753	1.031,5	4,0	3,6	5,6	5,1	45,7	44	33,3	0,0	43,1	Picanya	187
188 Picassent	19.385	3.380	21,1	2.216	14,0	1.164	669,0	4,5	4,5	5,6	7,1	44,0	34	75,0	25,0	37,0	Picassent	188
189 Piles	2.773	792	40,0	286	14,8	506	1.100,0	2,5	2,7	6,5	6,5	59,2	47	0,0	100,0	12,5	Piles	189
190 Pinet	193	-19	-9,0	-29	-13,7	10	1.000,0	2,7	4,7	8,5	6,7	21,8	47	n.s.	n.s.	-19,1	Pinet	190
191 Poble de Farnals (la)	7.080	1.607	29,4	857	16,0	750	604,8	3,4	4,4	5,4	5,2	49,4	30	50,0	0,0	22,7	Poble de Farnals (la)	191
192 Poble de Vallbona (la)	19.540	7.783	66,2	6.370	55,1	1.413	703,0	3,0	3,8	4,6	6,0	93,5	67	40,0	300,0	108,2	Poble de Vallbona (la)	192
193 Poble del Duc (la)	2.599	172	7,1	-134	-5,5	306	15.300,0	2,8	1,8	3,0	3,6	42,3	30	0,0	200,0	5,1	Poble del Duc (la)	193
194 Poble Llarga (la)	4.510	137	3,1	-76	-1,7	213	760,7	4,1	4,8	7,6	5,8	34,1	28	-33,3	100,0	1,2	Poble Llarga (la)	194
195 Polinyà de Xúquer	2.479	-552	-18,2	-722	-24,0	170	607,1	2,5	2,8	8,2	6,4	71,0	70	-100,0	0,0	22,7	Polinyà de Xúquer	195
196 Potrías	953	16	1,7	-40	-4,3	56	2.800,0	2,2	2,6	7,0	4,0	45,8	11	n.s.	0,0	-2,8	Potrías	196

EVOLUCIÓN DE INDICADORES ESTADÍSTICOS A NIVEL MUNICIPAL (continuación)

MUNICIPIO	Nº de Nacimientos		Nº de Defunciones		Crecimiento Vegetativo		Tasa de Natalidad		Tasa de Mortalidad		Edad Media		Índice de Infancia		Índice de Juventud		Índice de Vejez		Índice de Dependencia		Movimiento Migratorio			
	2000	2007	2000	2007	2000	2007	2000	2007	2000	2007	2000	2008	2000	2008	2000	2008	2000	2008	2000	2008	Saldo Migratorio	Tasa de Migración		
	2000	2007	2000	2007	2000	2007	2000	2007	2000	2007	2000	2008	2000	2008	2000	2008	2000	2008	2000	2008	2000	2007	2000	2007
148 Llosa de Ranes (la)	36	35	37	34	-1	1	9,9	9,1	10,2	8,9	39,0	40,7	15,8	13,1	22,9	21,2	17,0	17,3	48,8	43,6	53	30	14,6	8,0
149 Llutxent	28	32	31	16	-3	16	11,7	12,4	12,9	6,2	37,8	38,8	17,3	16,0	25,7	22,8	16,7	16,0	51,6	47,0	14	23	5,8	8,9
150 Loriguilla	10	8	12	11	-2	-3	10,0	6,1	12,0	8,4	41,3	39,6	13,2	14,3	21,4	19,2	18,5	16,3	46,5	44,0	5	104	5,0	82,8
151 Llosa del Obispo	2	3	7	10	-5	-7	4,4	5,4	15,5	18,1	46,8	43,0	9,8	10,5	16,9	22,8	28,2	21,6	61,3	47,2	-11	58	-24,4	110,9
152 Macastre	15	14	7	8	8	6	14,6	10,8	6,8	6,2	40,4	42,0	15,2	14,6	19,8	16,2	19,5	19,9	53,3	52,7	12	-11	11,4	-8,5
153 Manises	268	337	188	214	80	123	10,3	11,2	7,3	7,1	36,7	38,1	15,2	15,4	26,5	20,5	12,6	13,1	38,6	40,0	-63	526	-2,4	17,7
154 Manuel	15	25	30	29	-15	-4	6,1	9,5	12,3	11,0	41,8	40,8	14,2	15,6	21,4	18,6	22,3	19,6	57,4	54,3	16	130	6,6	50,6
155 Marines	10	12	12	14	-2	-2	7,3	7,4	8,7	8,6	38,8	39,8	14,8	14,7	22,1	18,1	15,5	15,9	43,5	44,0	3	120	2,1	76,6
156 Masalavés	9	20	19	18	-10	2	6,1	12,2	13,0	11,0	40,4	41,7	13,9	11,9	23,8	22,2	19,5	18,8	50,3	44,2	38	-10	26,0	-6,1
157 Massalfassar	6	34	21	17	-15	17	4,5	17,4	15,7	8,7	42,7	39,1	11,8	13,1	20,0	20,5	20,9	14,4	48,6	38,0	-6	127	-4,5	67,6
158 Massamagrell	131	184	112	119	19	65	10,4	12,5	8,9	8,1	38,0	39,2	14,4	14,6	25,9	20,3	14,8	15,2	41,2	42,4	99	201	7,8	13,8
159 Massanassa	57	105	72	73	-15	32	7,5	12,3	9,5	8,5	39,2	39,9	14,4	14,1	23,0	20,5	16,2	16,4	44,1	43,8	-41	263	-5,5	31,6
160 Meliana	73	118	68	73	5	45	8,0	11,8	7,5	7,3	39,2	40,0	13,5	14,0	23,3	19,3	15,7	16,1	41,4	43,0	29	305	3,2	31,0
161 Millares	3	1	4	8	-1	-7	4,7	2,0	6,2	15,7	43,4	46,9	11,5	8,2	20,2	15,5	25,2	28,2	57,8	57,2	-8	-9	-12,7	-17,4
162 Miramar	9	25	12	19	-3	6	7,5	12,0	10,0	9,2	41,3	41,0	13,3	14,0	18,8	15,5	20,1	17,8	50,2	46,6	70	171	56,8	86,2
163 Mislata	413	474	267	293	146	181	10,2	10,9	6,6	6,7	37,0	39,1	15,1	14,3	25,0	20,4	12,0	13,5	37,0	38,5	216	116	5,3	2,7
164 Mogente/Moixent	40	50	35	48	5	2	9,4	10,7	8,2	10,2	38,3	39,9	16,3	15,3	23,5	19,4	17,0	16,7	50,1	47,2	23	81	5,4	17,4
165 Moncada	169	240	172	183	-3	57	9,1	11,2	9,3	8,6	38,3	39,3	14,3	14,6	25,1	20,0	14,8	14,8	41,0	41,7	195	427	10,5	20,2
166 Montaverner	13	16	12	15	1	1	7,7	8,7	7,1	8,1	39,0	40,1	14,3	14,7	25,4	19,9	17,3	17,1	46,3	46,6	-18	23	-10,6	12,5
167 Montesa	16	10	9	18	7	-8	12,8	7,0	7,2	12,6	39,9	39,8	15,0	15,8	21,7	18,1	19,3	16,8	52,4	48,3	8	5	6,4	3,5
168 Montixelvo/Montichelvo	8	6	9	8	-1	-2	13,2	9,4	14,9	12,5	44,0	44,0	9,5	9,5	24,1	19,2	24,3	23,0	51,1	48,3	-2	13	-3,4	20,8
169 Montroy	8	21	16	12	-8	9	5,2	8,0	10,5	4,6	40,6	40,5	13,3	13,3	22,2	19,1	18,7	15,7	46,9	40,9	60	219	39,0	87,6
170 Montserrat	33	76	22	30	11	46	10,6	13,2	7,0	5,2	39,0	37,2	14,0	16,0	22,6	19,3	15,5	11,4	42,0	37,8	83	588	26,3	107,9
171 Museros	45	67	41	50	4	17	10,8	13,5	9,9	10,1	38,7	39,6	13,0	13,6	25,6	20,1	15,1	14,5	39,2	39,1	23	131	5,5	27,1
172 Náquera	23	73	11	21	12	52	8,6	14,5	4,1	4,2	36,2	35,5	17,1	18,4	22,1	16,3	9,9	8,0	37,0	35,9	161	387	57,9	80,4
173 Navarrés	24	33	28	42	-4	-9	8,7	10,6	10,2	13,4	42,8	41,5	13,1	13,5	21,2	20,4	23,5	19,2	57,6	48,7	-10	120	-3,6	39,1
174 Novelé/Novetlè	6	5	8	7	-2	-2	8,9	6,4	11,9	9,0	41,5	41,2	13,7	11,8	18,8	20,8	20,1	18,3	51,2	42,9	-1	25	-1,5	32,3
175 Oliva	233	317	207	250	26	67	11,2	11,4	9,9	9,0	40,0	39,7	14,8	15,1	22,3	19,7	19,0	16,3	51,1	45,9	179	878	8,5	32,1
176 Olleria (l')	78	87	65	63	13	24	11,0	10,5	9,2	7,6	38,5	38,7	14,6	15,1	24,8	20,7	15,3	13,5	42,7	40,1	97	374	13,7	46,1
177 Olocau	7	12	8	13	-1	-1	8,2	8,7	9,4	9,4	45,2	42,1	10,5	12,9	17,1	12,7	24,3	15,2	53,5	39,0	56	64	63,3	47,8
178 Ontinyent	343	414	241	265	102	149	10,8	11,2	7,6	7,1	37,4	38,3	16,2	16,2	24,3	20,4	14,2	14,1	43,5	43,5	155	773	4,9	21,1
179 Otos	7	3	9	5	-2	-2	13,3	5,9	17,1	9,8	42,5	45,7	13,3	8,9	21,5	19,1	21,7	23,9	53,8	48,8	-5	-13	-9,5	-25,0
180 Paiporta	221	360	120	144	101	216	12,3	15,8	6,7	6,3	36,2	36,6	15,3	16,4	26,3	19,9	11,4	11,0	36,6	37,8	214	518	11,8	23,2
181 Palma de Gandía	10	16	16	16	-6	0	6,5	8,7	10,3	8,7	43,0	43,6	12,7	12,0	18,7	17,1	22,2	21,8	53,5	51,1	35	10	22,2	5,4
182 Palmera	8	11	1	6	7	5	15,2	12,7	1,9	6,9	41,0	37,1	12,6	16,8	18,2	19,3	17,9	12,3	43,8	41,2	0	101	0,0	124,2
183 Palomar (el)	3	7	3	5	0	2	6,0	12,5	6,0	8,9	41,5	42,8	13,3	12,1	21,1	18,3	22,1	22,5	54,8	53,1	-6	12	-11,9	21,6
184 Paterna	563	898	378	420	185	478	11,9	14,8	8,0	6,9	35,5	36,3	17,5	17,2	25,7	21,1	11,1	10,3	40,0	37,9	-593	2.106	-12,5	35,7
185 Pedralba	19	32	32	26	-13	6	9,1	11,8	15,3	9,6	43,8	42,2	10,8	12,2	21,3	18,6	23,6	19,4	52,4	46,3	95	123	45,0	46,6
186 Petrés	4	11	4	6	0	5	5,1	11,4	5,1	6,2	39,8	40,2	14,1	14,3	22,0	18,7	17,3	16,0	45,7	43,4	31	14	38,3	14,7
187 Picanya	104	106	77	84	27	22	11,7	9,9	8,7	7,8	37,4	38,6	15,8	15,7	23,3	19,7	13,0	13,1	40,4	40,6	83	336	9,3	31,9
188 Picassent	185	266	136	142	49	124	11,7	14,0	8,6	7,5	37,3	37,8	15,4	15,7	25,3	20,9	13,4	12,6	40,6	39,7	143	705	8,9	38,0
189 Piles	10	30	17	18	-7	12	5,1	11,0	8,6	6,6	40,9	40,1	14,1	12,9	19,8	20,2	19,8	15,7	51,2	40,1	105	81	53,0	30,4
190 Pinet	1	2	7	3	-6	-1	4,6	10,4	32,1	15,7	44,9	47,1	12,3	7,3	20,3	21,8	26,4	25,9	63,1	49,6	5	0	23,6	0,0
191 Pobla de Farnals (la)	59	66	40	48	19	18	11,0	9,5	7,4	6,9	37,5	39,1	14,9	13,6	24,5	20,2	12,2	13,2	37,1	36,6	45	272	8,2	40,3
192 Pobla de Vallbona (la)	138	302	95	109	43	193	12,1	15,8	8,3	5,7	36,0	35,9	17,3	18,4	23,5	18,8	11,8	10,0	41,2	39,7	531	615	45,2	32,7
193 Pobla del Duc (la)	21	22	15	25	6	-3	8,6	8,5	6,2	9,7	41,2	42,6	12,8	12,5	22,2	18,0	18,9	20,4	46,5	48,9	26	39	10,7	15,2
194 Pobla Llarga (la)	34	43	58	42	-24	1	7,8	9,6	13,3	9,4	40,4	41,5	13,2	13,0	23,6	19,7	18,7	18,2	46,7	45,3	-13	95	-3,0	21,5
195 Polinyà de Xúquer	30	34	20	18	10	16	9,9	13,9	6,6	7,4	40,8	41,0	13,0	13,8	22,2	18,7	19,2	18,6	47,6	47,9	-4	52	-1,3	21,6
196 Potríes	4	7	15	11	-11	-4	4,3	7,5	16,0	11,8	41,4	44,7	14,2	10,1	18,4	16,7	20,1	21,5	52,1	46,2	2	21	2,1	23,1

EVOLUCIÓN DE INDICADORES ESTADÍSTICOS A NIVEL MUNICIPAL

MUNICIPIO	Población								% Paro Registrado s/población 15 y más años				Vehículos de motor (% variación 2000-2008)		Oficinas bancarias (% variación 2001-2009)		Teléfonos (% variación 2000-2008)	MUNICIPIO
	Variación de la Población 2000-2008								Evolución homogénea				Automóviles	Camiones y furgonetas	Bancos	Cajas		
	2008	Total		Españoles		Extranjeros		2000	2004	2005	2008							
		Absoluta	%	Absoluta	%	Absoluta	%											
197 Puçol	18.482	3.953	27,2	2.390	16,7	1.563	737,3	3,0	3,7	4,1	5,1	48,6	28	0,0	25,0	52,3	Puçol	197
198 Puebla de San Miguel	66	-15	-18,5	-15	-18,5	0	0,0	5,0	2,9	2,9	4,6	14754,5	6.018	n.s.	n.s.	4,0	Puebla de San Miguel	198
199 Puig	8.499	1.304	18,1	716	10,1	588	606,2	2,7	3,7	4,5	4,2	43,3	32	25,0	50,0	21,3	Puig	199
200 Quart de les Valls	1.086	38	3,6	-7	-0,7	45	2.250,0	5,0	5,8	6,7	4,5	39,4	17	n.s.	0,0	-4,7	Quart de les Valls	200
201 Quart de Poblet	25.441	-690	-2,6	-2.262	-8,7	1.572	1.076,7	5,2	5,5	6,0	7,1	19,7	6	-27,3	20,0	6,7	Quart de Poblet	201
202 Quartell	1.443	74	5,4	27	2,0	47	671,4	4,1	5,6	8,7	4,5	40,3	21	0,0	0,0	13,0	Quartell	202
203 Quatretonda	2.534	-15	-0,6	-171	-6,7	156	3.900,0	2,3	2,0	3,7	3,5	38,5	18	n.s.	0,0	1,9	Quatretonda	203
204 Quesa	722	-75	-9,4	-105	-13,3	30	600,0	3,1	2,2	5,0	4,5	20,8	20	n.s.	0,0	-3,4	Quesa	204
205 Rafelbuñol/Rafelbunyol	7.647	2.094	37,7	1.646	29,8	448	1.600,0	3,6	4,0	5,3	5,0	58,8	40	0,0	200,0	54,2	Rafelbuñol/Rafelbunyol	205
206 Rafelcofer	1.510	104	7,4	-41	-3,0	145	805,6	3,2	2,9	5,3	4,9	28,3	42	n.s.	0,0	30,7	Rafelcofer	206
207 Rafelguaraf	2.489	83	3,4	-14	-0,6	97	1.940,0	4,5	4,0	7,5	6,7	32,6	23	n.s.	0,0	-9,9	Rafelguaraf	207
208 Ráfol de Salem	450	81	22,0	32	8,7	49	4.900,0	3,1	1,4	1,4	3,5	37,2	42	n.s.	n.s.	16,7	Ráfol de Salem	208
209 Real de Gandía	2.141	352	19,7	251	14,3	101	297,1	2,1	2,8	4,4	4,3	42,6	49	n.s.	0,0	20,9	Real de Gandía	209
210 Real	2.283	485	27,0	127	7,1	358	2.557,1	2,0	2,3	3,2	3,7	42,9	27	0,0	0,0	3,8	Real	210
211 Requena	20.807	1.715	9,0	-217	-1,1	1.932	1.143,2	4,2	3,9	4,5	5,3	29,0	37	-28,6	40,0	16,9	Requena	211
212 Riba-roja de Túria	19.938	7.030	54,5	5.700	44,7	1.330	782,4	3,7	3,9	4,3	5,0	86,1	148	33,3	200,0	75,0	Riba-roja de Túria	212
213 Riola	1.826	217	13,5	136	8,5	81	900,0	3,2	5,7	6,5	6,7	42,9	34	-100,0	0,0	5,6	Riola	213
214 Rocafort	6.584	1.467	28,7	1.078	21,6	389	338,3	3,0	3,0	4,2	4,2	30,9	55	0,0	100,0	48,1	Rocafort	214
215 Rotglà i Corberà	1.223	188	18,2	111	10,8	77	770,0	4,3	3,3	7,6	6,6	39,8	16	n.s.	0,0	-1,4	Rotglà i Corberà	215
216 Rótova	1.341	46	3,6	-4	-0,3	50	454,5	3,2	3,0	4,9	5,2	22,5	23	n.s.	0,0	-1,0	Rótova	216
217 Rugat	181	-26	-12,6	-38	-18,7	12	300,0	2,6	2,8	5,8	1,2	43,4	13	n.s.	n.s.	9,0	Rugat	217
218 Sagunto/Sagunt	65.821	9.065	16,0	2.305	4,1	6.760	1.224,6	4,8	5,2	5,5	6,2	30,9	27	11,1	66,7	20,9	Sagunto/Sagunt	218
219 Salem	476	8	1,7	-34	-7,3	42	n.s.	1,5	3,1	5,4	4,9	24,4	35	n.s.	n.s.	17,1	Salem	219
220 San Antonio de Benagéber	5.330	2.611	96,0	2.425	90,7	186	404,3	2,6	3,0	4,3	4,9	189,0	89	n.s.	n.s.	69,7	San Antonio de Benagéber	220
221 San Juan de Énova	448	99	28,4	72	20,6	27	n.s.	3,9	4,0	6,9	4,5	88,3	174	n.s.	n.s.	41,4	San Juan de Énova	221
222 Sedaví	9.750	1.397	16,7	731	8,8	666	1.417,0	3,8	5,3	5,9	6,8	30,1	20	0,0	0,0	17,8	Sedaví	222
223 Segart	140	-72	-34,0	-73	-34,4	1	n.s.	6,0	3,5	6,9	6,1	41,8	55	n.s.	n.s.	33,3	Segart	223
224 Sellent	437	-34	-7,2	-47	-10,0	13	n.s.	3,7	4,7	6,0	4,7	36,5	2	n.s.	n.s.	1,9	Sellent	224
225 Sempere	38	-1	-2,6	-10	-25,6	9	n.s.	2,6	6,1	11,4	2,8	21,1	-20	n.s.	n.s.	58,3	Sempere	225
226 Senyera	1.197	260	27,7	197	21,4	63	393,8	5,6	4,1	9,2	5,0	64,0	75	n.s.	n.s.	27,7	Senyera	226
227 Serra	2.990	1.075	56,1	869	45,6	206	1.872,7	3,1	2,8	4,7	4,2	66,7	30	n.s.	0,0	4,7	Serra	227
228 Siete Aguas	1.424	142	11,1	-42	-3,4	184	418,2	1,6	2,3	2,4	3,9	44,7	38	n.s.	0,0	-4,0	Siete Aguas	228
229 Silla	18.985	3.371	21,6	1.511	9,9	1.860	639,2	5,3	4,9	6,3	7,1	35,7	37	-28,6	0,0	35,9	Silla	229
230 Simat de la Vallidigna	3.589	477	15,3	-78	-2,5	555	1.321,4	3,7	4,6	6,8	5,2	37,8	1	0,0	100,0	-3,1	Simat de la Vallidigna	230
231 Sinarcas	1.193	-52	-4,2	-170	-13,7	118	1.966,7	2,0	3,9	7,2	5,2	32,3	23	n.s.	n.s.	0,0	Sinarcas	231
232 Sollana	4.889	426	9,5	90	2,0	336	1.200,0	4,2	3,5	4,7	5,2	39,2	30	-50,0	0,0	13,2	Sollana	232
233 Sot de Chera	441	101	29,7	83	24,5	18	1.800,0	1,3	3,2	7,6	5,5	36,7	46	n.s.	n.s.	-26,9	Sot de Chera	233
234 Sueca	28.713	3.307	13,0	1.002	4,0	2.305	1.970,1	3,7	4,3	4,6	5,7	27,8	21	0,0	20,0	15,2	Sueca	234
235 Sumacàrcer	1.295	-69	-5,1	-123	-9,1	54	900,0	3,7	3,1	6,0	6,4	29,6	9	0,0	0,0	-8,8	Sumacàrcer	235
236 Tavernes Blanques	9.353	900	10,6	389	4,6	511	929,1	5,1	4,8	6,5	6,6	49,5	205	0,0	25,0	6,4	Tavernes Blanques	236
237 Tavernes de la Vallidigna	18.364	1.848	11,2	51	0,3	1.797	1.535,9	4,6	4,8	5,9	6,4	31,8	23	-11,1	0,0	11,3	Tavernes de la Vallidigna	237
238 Teresa de Cofrentes	724	29	4,2	-157	-22,9	186	1.860,0	2,8	2,9	5,1	4,3	50,8	25	n.s.	0,0	-9,1	Teresa de Cofrentes	238
239 Terrateig	339	139	69,5	75	37,9	64	3.200,0	1,1	1,4	1,6	3,3	56,8	43	n.s.	n.s.	7,8	Terrateig	239
240 Titaguas	534	-21	-3,8	-43	-7,8	22	2.200,0	1,8	1,4	6,6	3,4	28,8	24	0,0	n.s.	-6,9	Titaguas	240
241 Torrebaja	433	-14	-3,1	-45	-10,2	31	620,0	2,0	2,3	1,8	3,8	38,0	43	n.s.	n.s.	13,4	Torrebaja	241
242 Torrella	150	-25	-14,3	-29	-16,6	4	n.s.	0,7	1,4	2,1	3,7	43,5	43	n.s.	n.s.	-3,6	Torrella	242
243 Torrent	76.927	12.341	19,1	5.262	8,2	7.079	1.218,4	4,4	4,1	5,9	7,2	34,3	37	30,8	50,0	27,5	Torrent	243
244 Torres Torres	550	115	26,4	74	17,3	41	585,7	3,1	3,2	2,9	4,2	74,7	39	n.s.	0,0	-8,6	Torres Torres	244
245 Tous	1.172	-11	-0,9	-65	-5,5	54	5.400,0	5,4	4,1	6,2	6,7	28,8	32	n.s.	-50,0	-0,8	Tous	245

EVOLUCIÓN DE INDICADORES ESTADÍSTICOS A NIVEL MUNICIPAL (continuación)

MUNICIPIO	Nº de Nacimientos		Nº de Defunciones		Crecimiento Vegetativo		Tasa de Natalidad		Tasa de Mortalidad		Edad Media		Índice de Infancia		Índice de Juventud		Índice de Vejez		Índice de Dependencia		Movimiento Migratorio			
	2000	2007	2000	2007	2000	2007	2000	2007	2000	2007	2000	2008	2000	2008	2000	2008	2000	2008	2000	2008	2000	2007	2000	2007
197 Puçol	133	221	122	125	11	96	9,3	12,1	8,5	6,9	38,4	38,3	14,6	16,0	23,9	19,5	14,9	13,1	41,9	41,1	254	478	17,5	26,6
198 Puebla de San Miguel	0	0	0	0	0	0	0,0	0,0	0,0	0,0	58,0	55,1	1,2	1,5	12,3	12,1	46,9	33,3	92,9	53,5	-3	-12	-37,0	-112,1
199 Puig	64	85	52	60	12	25	9,0	10,2	7,3	7,2	38,3	39,8	14,4	14,3	23,8	19,3	13,9	14,8	39,5	41,0	76	252	10,6	30,7
200 Quart de les Valls	9	15	9	15	0	0	8,5	13,7	8,5	13,7	42,1	44,0	11,7	11,6	22,2	16,5	21,1	21,5	48,9	49,4	6	-15	5,7	-13,6
201 Quart de Poblet	206	223	229	194	-23	29	7,8	8,8	8,7	7,6	38,0	41,0	14,7	13,7	24,6	19,2	13,7	17,2	39,8	44,8	-306	112	-11,7	4,4
202 Quartell	12	11	8	23	4	-12	8,7	7,7	5,8	16,0	40,3	42,6	14,0	12,1	21,3	19,5	18,5	19,3	48,0	45,6	-3	31	-2,2	21,7
203 Quatretonda	11	20	28	29	-17	-9	4,3	7,9	11,0	11,5	40,2	42,7	14,9	11,4	22,7	21,9	19,9	20,1	53,5	46,0	-6	14	-2,4	5,6
204 Quesa	2	5	9	12	-7	-7	2,5	6,8	11,3	16,4	45,7	47,8	10,4	10,5	19,4	11,6	27,2	30,9	60,4	70,7	-20	-13	-25,1	-17,6
205 Rafelbuñol/Rafelbunyol	53	87	52	57	1	30	9,7	11,8	9,5	7,7	38,1	37,8	14,6	16,0	24,9	19,7	14,2	12,7	40,5	40,2	135	524	24,3	73,8
206 Rafelcofer	10	16	17	21	-7	-5	7,1	10,6	12,0	13,9	41,7	41,9	14,3	13,0	19,8	19,7	21,0	19,4	54,5	48,0	-5	12	-3,6	8,0
207 Rafelguaraf	15	17	22	26	-7	-9	6,2	6,9	9,1	10,5	39,7	40,4	15,2	15,2	23,9	20,0	17,6	18,4	48,8	50,6	-11	43	-4,6	17,5
208 Ráfol de Salem	4	5	4	2	0	3	10,7	11,5	10,7	4,6	44,0	46,0	11,4	11,3	20,9	14,7	28,2	25,1	65,5	57,3	-5	26	-13,6	61,8
209 Real de Gandía	14	31	18	26	-4	5	7,8	14,6	10,0	12,2	41,0	40,5	13,6	15,6	21,6	17,7	20,1	18,4	50,8	51,3	22	-9	12,3	-4,3
210 Real	18	28	15	31	3	-3	10,0	12,6	8,4	14,0	40,5	39,7	13,9	15,2	21,7	20,2	19,0	16,6	49,1	46,7	-18	86	-10,0	40,0
211 Requena	232	196	206	199	26	-3	12,2	9,5	10,8	9,6	40,4	41,0	14,4	14,3	22,1	19,4	19,4	18,4	51,0	48,6	245	492	12,8	24,1
212 Riba-roja de Túria	177	265	97	113	80	152	14,1	13,6	7,7	5,8	36,4	35,9	17,3	18,7	22,7	19,5	12,6	10,1	42,7	40,5	545	716	42,2	37,5
213 Riola	9	28	15	17	-6	11	5,6	15,3	9,4	9,3	41,3	41,0	12,0	13,0	24,2	19,0	19,6	18,7	46,1	46,4	2	8	1,2	4,4
214 Rocafort	54	78	28	28	26	50	10,7	12,1	5,5	4,4	35,6	35,9	18,0	19,9	23,7	19,4	10,5	9,8	39,9	42,3	75	302	14,7	48,3
215 Rotglà i Corberà	8	15	9	7	-1	8	7,8	12,8	8,7	6,0	41,9	41,4	12,8	14,4	20,0	17,4	21,3	19,9	51,5	52,1	-8	83	-7,7	74,1
216 Rótova	6	13	14	14	-8	-1	4,6	9,8	10,7	10,5	41,3	43,3	11,9	11,8	23,7	17,7	20,2	21,0	47,2	48,8	-8	29	-6,2	22,0
217 Rugat	1	2	1	2	0	0	5,0	11,3	5,0	11,3	45,5	48,7	5,3	8,3	27,1	12,2	21,7	30,9	37,1	64,5	2	6	9,7	34,5
218 Sagunto/Sagunt	569	756	544	601	25	155	10,0	11,7	9,6	9,3	40,6	41,1	12,4	13,4	23,5	18,9	18,1	17,4	43,9	44,4	346	1.861	6,1	29,4
219 Salem	4	3	7	2	-3	1	8,6	6,3	15,0	4,2	41,4	42,2	15,6	14,7	21,2	17,0	21,6	21,6	59,2	57,1	3	-10	6,4	-20,7
220 San Antonio de Benagéber	19	61	13	24	6	37	7,4	11,8	5,0	4,7	36,4	35,9	16,4	18,6	23,3	19,2	9,2	7,8	34,3	35,9	244	329	89,7	66,0
221 San Juan de Énova	1	10	4	5	-3	5	2,8	23,2	11,4	11,6	42,0	38,6	12,9	15,6	22,6	20,5	21,2	16,3	51,7	46,9	9	32	25,8	77,5
222 Sedaví	55	115	66	81	-11	34	6,6	11,9	7,9	8,4	38,2	39,4	14,4	14,5	25,0	20,3	14,2	14,6	40,1	41,0	119	139	14,2	14,5
223 Segart	0	0	0	0	0	0	0,0	0,0	0,0	0,0	39,1	48,1	13,7	6,4	21,2	13,6	14,2	25,0	38,6	45,8	-25	0	-117,9	0,0
224 Sellent	4	2	5	6	-1	-4	8,4	4,5	10,5	13,5	43,0	45,9	13,4	11,4	19,3	15,8	25,3	26,5	63,0	61,3	2	-15	4,2	-33,0
225 Sempere	0	0	0	1	0	-1	0,0	0,0	0,0	26,3	50,2	51,2	2,6	5,3	17,9	10,5	28,2	26,3	44,4	46,2	0	5	0,0	131,6
226 Senyera	8	13	10	7	-2	6	8,6	11,1	10,8	6,0	37,6	37,4	16,2	16,4	25,0	22,8	14,8	14,0	45,0	43,5	0	39	0,0	34,2
227 Serra	16	31	23	25	-7	6	8,5	10,6	12,3	8,6	38,9	39,1	15,1	15,8	22,1	17,6	15,2	12,7	43,6	39,8	48	149	25,1	52,5
228 Siete Aguas	10	8	6	10	4	-2	7,8	5,8	4,7	7,2	42,8	42,6	9,3	12,0	20,9	15,6	19,5	16,9	40,4	40,6	-87	71	-67,9	52,6
229 Silla	126	208	127	124	-1	84	8,0	11,1	8,1	6,6	38,3	38,9	13,0	13,5	26,2	21,8	13,8	13,4	36,5	36,8	86	461	5,5	24,8
230 Simat de la Valldigna	25	46	51	36	-26	10	8,0	13,1	16,4	10,3	41,4	41,8	13,5	12,8	21,2	19,8	21,0	19,4	52,5	47,6	-33	154	-10,6	45,0
231 Sinarcas	4	7	18	14	-14	-7	3,2	5,8	14,5	11,7	44,6	46,4	9,6	9,6	21,8	16,7	25,6	26,1	54,3	55,5	-7	8	-5,6	6,7
232 Sollana	32	44	34	62	-2	-18	7,2	9,2	7,6	12,9	39,9	40,7	13,9	13,6	22,5	20,3	18,5	18,1	48,0	46,4	43	176	9,6	37,4
233 Sot de Chera	2	0	5	1	-3	-1	6,0	0,0	15,0	2,3	48,0	47,1	7,4	9,5	19,4	17,0	32,9	29,3	67,5	63,3	4	7	11,8	16,4
234 Sueca	231	297	226	273	5	24	9,1	10,5	8,9	9,6	39,8	40,7	13,4	13,7	23,4	19,3	17,0	17,2	43,7	44,8	207	534	8,1	19,0
235 Sumacàncer	15	9	16	17	-1	-8	11,0	6,9	11,7	13,1	42,8	44,3	13,2	12,4	19,4	16,4	23,1	23,7	57,0	56,6	8	9	5,9	6,9
236 Tavernes Blanques	63	113	67	59	-4	54	7,5	12,1	7,9	6,3	37,1	39,1	14,9	13,9	26,2	20,2	12,8	13,4	38,4	37,5	70	29	8,3	3,1
237 Tavernes de la Valldigna	169	193	158	157	11	36	10,3	10,6	9,6	8,6	38,6	39,9	15,4	15,0	23,7	19,4	16,1	16,7	45,8	46,3	-22	303	-1,3	16,8
238 Teresa de Cofrentes	3	2	11	9	-8	-7	4,3	2,8	15,7	12,7	49,7	51,9	7,3	6,8	18,4	11,2	34,7	31,8	72,5	62,7	-14	32	-20,1	45,8
239 Terrateig	5	4	2	0	3	4	24,9	11,7	10,0	0,0	48,8	44,8	8,0	11,8	17,5	16,2	31,0	23,6	63,9	54,8	1	-7	5,0	-20,4
240 Titaguas	2	3	4	15	-2	-12	3,6	5,6	7,2	27,9	47,2	49,4	10,1	7,7	18,0	14,6	29,7	30,1	66,2	60,8	5	-6	9,0	-11,1
241 Torrebaja	0	0	7	5	-7	-5	0,0	0,0	15,8	11,8	48,7	49,0	8,5	8,8	14,1	12,9	31,8	30,9	67,4	65,9	-3	20	-6,7	47,8
242 Torrella	2	0	2	1	0	-1	11,3	0,0	11,3	6,5	44,5	45,3	12,3	10,7	19,5	20,7	25,8	23,3	61,4	51,5	-8	-6	-45,7	-38,0
243 Torrent	760	980	531	602	229	378	11,9	12,9	8,3	7,9	36,1	37,3	17,0	17,0	25,9	20,9	12,3	12,3	41,5	41,4	723	1.290	11,2	17,2
244 Torres Torres	2	1	6	2	-4	-1	4,7	1,9	14,0	3,7	43,8	44,8	11,7	9,3	17,7	17,5	23,2	20,0	53,7	41,4	17	32	39,1	61,8
245 Tous	2	6	14	18	-12	-12	1,7	5,2	11,8	15,5	44,0	45,2	9,4	8,3	22,2	20,2	24,3	23,1	50,7	45,8	-9	25	-7,6	21,7

EVOLUCIÓN DE INDICADORES ESTADÍSTICOS A NIVEL MUNICIPAL

MUNICIPIO	Población								% Paro Registrado s/población 15 y más años				Vehículos de motor (% variación 2000-2008)		Oficinas bancarias (% variación 2001-2009)		Teléfonos (% variación 2000-2008)	MUNICIPIO
	Variación de la Población 2000-2008								Evolución homogénea				Automóviles	Camiones y furgonetas	Bancos	Cajas		
	Total		Españoles		Extranjeros		2000	2004	2005	2008								
	2008	Absoluta	%	Absoluta	%	Absoluta					%							
246 Tuéjar	1.271	3	0,2	-58	-4,6	61	6.100,0	3,0	6,2	5,4	5,2	40,5	34	0,0	n.s.	-2,2	Tuéjar	246
247 Turís	6.317	1.584	33,5	924	19,7	660	1.571,4	1,9	1,9	2,4	3,5	56,5	35	0,0	100,0	0,3	Turís	247
248 Utiel	12.294	513	4,4	-225	-1,9	738	1.294,7	3,2	3,1	3,7	4,9	28,6	37	0,0	25,0	10,8	Utiel	248
249 Valencia	807.200	68.186	9,2	-34.553	-4,7	102.739	891,8	4,7	4,2	4,8	5,4	13,3	18	-12,2	39,2	9,2	Valencia	249
250 Vallada	3.466	315	10,0	12	0,4	303	3.787,5	3,6	3,6	6,2	6,0	43,3	25	-50,0	50,0	-3,1	Vallada	250
251 Vallanca	170	-65	-27,7	-65	-27,7	0	n.s.	1,8	3,2	2,8	1,8	32,7	47	n.s.	n.s.	-5,6	Vallanca	251
252 Vallés	131	29	28,4	8	7,8	21	n.s.	3,1	4,6	7,1	1,6	77,3	100	n.s.	n.s.	14,6	Vallés	252
253 Venta del Moro	1.401	-166	-10,6	-293	-18,9	127	846,7	1,3	1,0	2,9	2,1	28,1	38	n.s.	0,0	-11,6	Venta del Moro	253
254 Vilamarxant	8.257	2.264	37,8	1.419	23,8	845	2.640,6	3,2	3,4	4,8	6,3	75,1	39	100,0	100,0	10,3	Vilamarxant	254
255 Villalonga	4.316	677	18,6	79	2,2	598	1.495,0	2,8	2,8	4,5	6,0	40,4	54	0,0	100,0	10,7	Villalonga	255
256 Villanueva de Castellón	7.666	716	10,3	-124	-1,8	840	7.000,0	4,0	3,1	4,2	3,8	34,2	37	0,0	0,0	2,3	Villanueva de Castellón	256
257 Villar del Arzobispo	3.863	406	11,7	-26	-0,8	432	1.878,3	2,5	2,1	3,8	4,0	49,0	27	0,0	100,0	-2,8	Villar del Arzobispo	257
258 Villargordo del Cabriel	700	-19	-2,6	-107	-15,0	88	1.257,1	1,6	1,8	2,6	3,0	44,2	31	n.s.	n.s.	10,5	Villargordo del Cabriel	258
259 Vinalesa	2.970	629	26,9	537	23,0	92	2.300,0	3,7	4,8	4,6	4,1	44,3	33	0,0	0,0	30,5	Vinalesa	259
260 Xàtiva	29.363	3.885	15,2	912	3,6	2.973	1.759,2	4,6	4,0	5,8	6,7	27,1	28	-9,1	50,0	31,1	Xàtiva	260
261 Xeraco	6.259	1.277	25,6	361	7,4	916	984,9	3,4	2,1	3,7	4,6	38,4	40	0,0	100,0	11,5	Xeraco	261
262 Xeresa	2.220	341	18,1	225	12,1	116	483,3	3,0	2,3	6,1	3,6	27,8	48	0,0	0,0	30,0	Xeresa	262
263 Xirivella	30.633	4.580	17,6	623	2,4	3.957	2.093,7	4,3	4,9	6,1	7,3	32,2	22	-44,4	11,1	16,2	Xirivella	263
264 Yátova	2.166	188	9,5	75	3,8	113	5.650,0	4,1	2,5	4,4	4,1	48,8	32	n.s.	0,0	-5,3	Yátova	264
265 Yesa (La)	259	-24	-8,5	-35	-12,4	11	1.100,0	0,0	2,1	6,7	3,3	46,3	18	n.s.	n.s.	39,6	Yesa (La)	265
266 Zarra	547	123	29,0	-68	-16,1	191	9.550,0	2,3	1,9	2,5	3,6	82,5	41	n.s.	n.s.	13,8	Zarra	266
Total Provincia	2.545.217	340.864	15,5	72.866	3,3	267.926	995,3	4,3	4,2	5,1	5,9	28,0	29,7	-4,9	37,3	19,7	Total Provincia	

EVOLUCIÓN DE INDICADORES ESTADÍSTICOS A NIVEL MUNICIPAL (continuación)

MUNICIPIO	Nº de Nacimientos		Nº de Defunciones		Crecimiento Vegetativo		Tasa de Natalidad		Tasa de Mortalidad		Edad Media	Índice de Infancia		Índice de Juventud		Índice de Vejez		Índice de Dependencia		Movimiento Migratorio					
	2000	2007	2000	2007	2000	2007	2000	2007	2000	2007		2000	2008	2000	2008	2000	2008	2000	2008	2000	2008	Saldo Migratorio		Tasa de Migración	
																							2000	2007	2000
246 Tuéjar	5	4	22	23	-17	-19	3,9	3,1	17,2	17,9	46,6	47,4	10,2	8,1	17,5	18,7	28,8	28,2	63,8	56,9	-7	-9	-5,5	-6,9	
247 Turís	43	65	55	50	-12	15	9,2	10,5	11,7	8,1	40,0	40,1	14,6	14,6	23,6	19,2	18,7	16,4	50,0	44,8	101	227	21,3	37,5	
248 Utiel	99	101	128	140	-29	-39	8,4	8,3	10,8	11,5	40,8	42,2	13,7	13,2	22,6	18,6	20,1	20,0	51,0	49,7	6	276	0,5	22,9	
249 Valencia	7.115	8.766	7.052	7.282	63	1.484	9,6	10,9	9,5	9,1	40,2	41,0	13,0	13,5	22,9	18,8	17,4	17,3	43,8	44,5	9.455	7.422	12,8	9,3	
250 Vallada	24	37	29	23	-5	14	7,7	10,8	9,3	6,7	39,4	41,4	16,0	14,1	22,1	19,3	18,2	18,4	51,9	48,2	-11	39	-3,5	11,4	
251 Vallanca	0	3	5	4	-5	-1	0,0	17,5	21,2	23,4	55,8	58,6	4,7	3,5	14,9	9,4	43,8	47,1	94,2	102,4	-8	-1	-34,0	-5,8	
252 Vallés	0	3	1	2	-1	1	0,0	22,7	9,6	15,2	44,8	46,2	5,9	5,3	29,4	13,0	23,5	24,4	41,7	42,4	-5	-3	-49,0	-22,6	
253 Venta del Moro	7	8	23	25	-16	-17	4,4	5,6	14,6	17,5	47,0	49,3	9,1	7,1	20,7	15,8	29,9	29,8	63,9	58,5	21	-37	13,4	-25,4	
254 Vilamarxant	59	3	38	40	21	-37	10,0	0,4	6,4	5,0	38,0	39,0	16,1	15,6	22,8	19,8	15,4	14,8	45,9	43,6	134	291	22,4	37,5	
255 Villalonga	41	45	45	33	-4	12	11,3	10,6	12,4	7,8	40,8	40,7	13,0	14,0	23,7	19,2	19,3	16,6	47,8	44,1	44	158	12,1	38,2	
256 Villanueva de Castellón	76	65	58	83	18	-18	11,0	8,6	8,4	11,0	40,1	40,1	15,1	15,5	21,7	19,7	19,2	18,2	52,3	51,0	36	221	5,2	29,5	
257 Villar del Arzobispo	26	32	45	34	-19	-2	7,5	8,3	13,0	8,8	43,2	42,7	11,9	13,6	21,4	17,9	23,8	21,5	55,5	54,2	20	47	5,8	12,3	
258 Villargordo del Cabriel	2	3	12	7	-10	-4	2,8	4,4	16,8	10,3	48,0	46,1	6,5	9,7	20,6	17,6	30,3	25,3	58,4	53,8	-12	37	-16,7	55,7	
259 Vinalesa	20	50	26	27	-6	23	8,6	17,4	11,2	9,4	40,6	40,0	12,7	14,1	22,7	18,0	17,6	16,6	43,4	44,4	61	134	26,1	48,1	
260 Xàtiva	263	311	238	243	25	68	10,3	10,7	9,4	8,4	38,3	39,4	15,4	14,8	23,5	20,3	15,9	15,2	45,6	42,9	-3	677	-0,1	23,7	
261 Xeraco	54	67	49	49	5	18	10,9	11,0	9,9	8,1	38,8	39,0	15,2	15,0	22,4	20,3	15,3	14,8	43,8	42,3	41	237	8,2	40,4	
262 Xeresa	13	26	24	21	-11	5	6,9	11,9	12,8	9,6	41,7	40,9	13,9	15,9	19,4	17,6	22,0	19,8	56,1	55,5	5	72	2,7	33,6	
263 Xirivella	234	378	181	236	53	142	9,0	12,4	7,0	7,8	38,1	38,2	13,9	15,3	25,2	20,6	13,8	13,5	38,3	40,4	85	568	3,3	18,8	
264 Yátova	25	42	27	28	-2	14	12,6	19,6	13,6	13,1	42,0	42,5	12,9	13,4	20,6	17,7	21,1	20,3	51,5	50,7	29	44	14,7	20,7	
265 Yesa (La)	0	1	9	3	-9	-2	0,0	3,8	31,9	11,5	51,5	52,3	5,7	6,2	19,4	15,4	35,7	37,1	70,5	76,2	3	-4	10,6	-15,2	
266 Zarra	2	0	6	7	-4	-7	4,7	0,0	14,1	12,8	48,2	50,4	6,8	9,1	20,8	9,9	29,0	28,9	55,9	61,4	-13	13	-30,7	23,9	
Total Provincia	15.307	28.708	14.259	21.395	1.048	7.313	9,9	11,4	9,1	8,5	42,3	39,8	14,2	14,5	23,6	19,5	14,7	15,8	43,9	43,5	23.171	47.136	10,5	19,0	